

2024



FEBAJU
FEDERAÇÃO BAIANA DE JUDÔ

RELATÓRIO ANUAL DE ATIVIDADES

SALVADOR-BA



FEBAJU
FEDERAÇÃO BAIANA DE JUDÔ

(71) 98340-6520

contato@febaju.com.br

febaju.com.br

SUMÁRIO

MENSAGEM DO PRESIDENTE.....	3
DADOS DA FEDERAÇÃO.....	4
ORGANOGRAMA FEBAJU	6
DECLARAÇÃO ESTRATÉGICA	7
FILIADAS.....	8
CALENDÁRIO FEBAJU 2024.....	17
RELATÓRIO DE ARBITRAGEM	20
RELATÓRIO TÉCNICO.....	35
RESULTADOS ESTADUAL	40
RESULTADOS NACIONAL.....	74
RESULTADOS INTERNACIONAL	97
CURSO DE FAIXA PRETA E GRADUADOS 2024	98
RELATÓRIO ASCOM	104
RELATÓRIO COMPARATIVO	114



FEBAJU
FEDERAÇÃO BAIANA DE JUDÔ

(71) 98340-6520

contato@febaju.com.br

febaju.com.br

MENSAGEM DO PRESIDENTE



O ano de 2024 foi um ano de grandes realizações para a gestão da Febaju. O calendário de eventos foi aberto com a Copa Bahia Open, um evento nacional que contou com cerca de 800 atletas de todo o Brasil.

O Tour do Judô se consolidou com a realização de 13 etapas em 11 cidades. A execução do Circuito Baiano, Festival Infantil e a Caravana do Judô fortaleceram nosso calendário, com números excelentes: o Circuito e o Festival contaram com cerca de 6.500 inscrições e a Caravana com 2.800 atendimentos, um recorde da gestão.

O Circuito Kids de Judô se tornou mais um case de sucesso, com mais de 2.000 crianças e adolescentes participantes. Os eventos realizados nos shoppings de Salvador proporcionaram segurança, conforto e comodidade para as famílias, além de extrema visibilidade para o judô.

Realizamos também o Campeonato Brasileiro Sub-21, considerado uma das competições mais organizadas da história do judô nacional, com produção e estrutura dignas de um evento internacional.

Outra ação importante foi a implantação do Programa de Capacitação para Gestores e Treinadores, em parceria com a Universidade Federal da Bahia (UFBA), com certificação de curso de extensão, priorizando a difusão de conhecimento entre nossos filiados.

Fechamos o ano com o impressionante número de 135 clubes e 10.200 atletas cadastrados na plataforma Zempo, fruto do fomento da nossa modalidade no estado.

Finalizo agradecendo a todos os envolvidos no judô baiano: dirigentes, atletas, treinadores, colaboradores e familiares.

Agradecemos também às prefeituras parceiras da Febaju: Luís Eduardo Magalhães, São Francisco do Conde, Ribeira do Pombal, Ilhéus, Jequié e Santo Antônio de Jesus.

Reforço a minha gratidão aos nossos apoiadores: Governo do Estado da Bahia, SETRE (Secretaria do Trabalho, Emprego, Renda e Esporte), SUDESB (Superintendência dos Desportos do Estado da Bahia) e ao nosso patrocinador oficial, a Unimed Nacional.

Seguimos juntos, lutando em prol do judô como transformador de vidas e grande ferramenta de inclusão social.

Marcelo Ornelas
Presidente FEBAJU



FEBAJU
FEDERAÇÃO BAIANA DE JUDÔ

(71) 98340-6520

contato@febaju.com.br

febaju.com.br

DADOS DA FEDERAÇÃO

ENDEREÇO	Rua Roberto Corrêa, nº 20, Largo de Roma, Salvador-Bahia CEP: 40444-110 CNPJ: 14.208.243/0001-24
CELULAR	(71) 9 8340-6520
E-MAIL	contato@febaju.com.br
WEB SITE	WWW.febaju.com.br
PRESIDÊNCIA	
PRESIDENTE	Marcelo Ornelas da Cruz França Moreira
VICE-PRESIDENTE	Vlademir Borges Matos
VICE-PRESIDENTE	Edimerson Conceição Simplicio
VICE-PRESIDENTE	Francisco dos Santos Neto
CONSELHO FICAL	
MEMBROS EFETIVOS	Matheus Jardim Uripia
MEMBROS EFETIVOS	Simon Vasconcelos Pereira
MEMBROS EFETIVOS	Italo Angelo dos Santos Loreto
MEMBRO SUPLENTE	Luciano da Silva Jatobá
VICE-PRESIDENTES REGIONAIS	
CAPITAL	Marcelo Carvalho
REGIÃO METROPOLITANA	Salvatore Puonzo Neto
RECÔNCAVO	Maria das Graças Marques
SUDOESTE	Rauldenis Silva Junior
SUL	Edimerson Conceição Simplicio
EXTREMO SUL	Jorge Aquino Vasconcelos
CENTRO SUL	Arlon Ferreira dos Santos
NORDESTE	Angel Antônio Carneiro Peleteiro
NORTE	Aritano Alan Ferreira Moura
CENTRO NORTE	Ediel Santos Pereira
OESTE	Adriano Freitas
DIRETORES	
DIRETOR DE CURSOS	Adriano Freitas Silva
DIRETOR DE JUDÔ INCLUSIVO	Rafael Lima Kons
DIRETORA DE JUDÔ INFANTIL	Cintia Santos Dias
DIRETOR ALTO RENDIMENTO	Edvaldo Luiz Nascimento
DIRETOR GERAL	Gianfranco Silva de Almeida
DIRETOR DE JUDÔ VETERANOS	Alexandre Trindade
DIRETORA DE JUDÔ PARA AS MULHERES	Priscila Nunes Ceuta
DIRETOR JURÍDICO	Paulo Francisco Menezes de Macedo
DIRETOR DE PATRIMÔNIO	Rivaldo Santos Souza Filho
DIRETOR DE KATA	Rone Montenegro de Araújo
DIRETOR DE ARBITRAGEM	Angel Antônio Carneiro Peleteiro
EQUIPE FEBAJU	
COORDENADORA TÉCNICA	Maria Carolina Esteves
SECRETARIA	Evelin Freitas
ASCOM	Thais Brandão
MEMBROS DO CONSELHO TÉCNICO	
REPRESENTANTE FEBAJU	Maria Carolina Esteves
REPRESENTANTE FEBAJU	Gianfranco Almeida
REPRESENTANTE FEBAJU	Angel Peleteiro
REPRESENTANTE DOS ATLETAS	Diego Santos
REPRESENTANTE DOS ATLETAS	Isadora Macário
REPRESENTANTE DOS CLUBES	Gilton Andrade



FEBAJU
FEDERAÇÃO BAIANA DE JUDÔ

(71) 98340-6520

contato@febaju.com.br

febaju.com.br

REPRESENTANTE DOS FILIADOS	José Antonio Santos
REPRESENTANTE DOS ÁRBITROS	Priscila Ceuta
CONSELHO DE EDUCAÇÃO	
Prof. Dr. Luiz Maduro	
Prof. Dr. Rafael Kons	
Prof. Esp. Bruno Maia Pereira	
Prof.ª Me. Maria Carolina Lopes Esteves	
COMISSÃO ESTADUAL DE GRADUAÇÃO	
PRESIDENTE	Paulo Francisco Menezes de Macedo
SECRETÁRIO	Fernando Soares de Jesus
MEMBROS	Jorge Sobreira Gomes da Costa
MEMBROS	Marcelo França Moreira
MEMBROS	Ciro Carvalho Pinto



FEBAJU
FEDERAÇÃO BAIANA DE JUDÔ

(71) 98340-6520
contato@febaju.com.br
febaju.com.br

ORGANOGRAMA FEBAJU

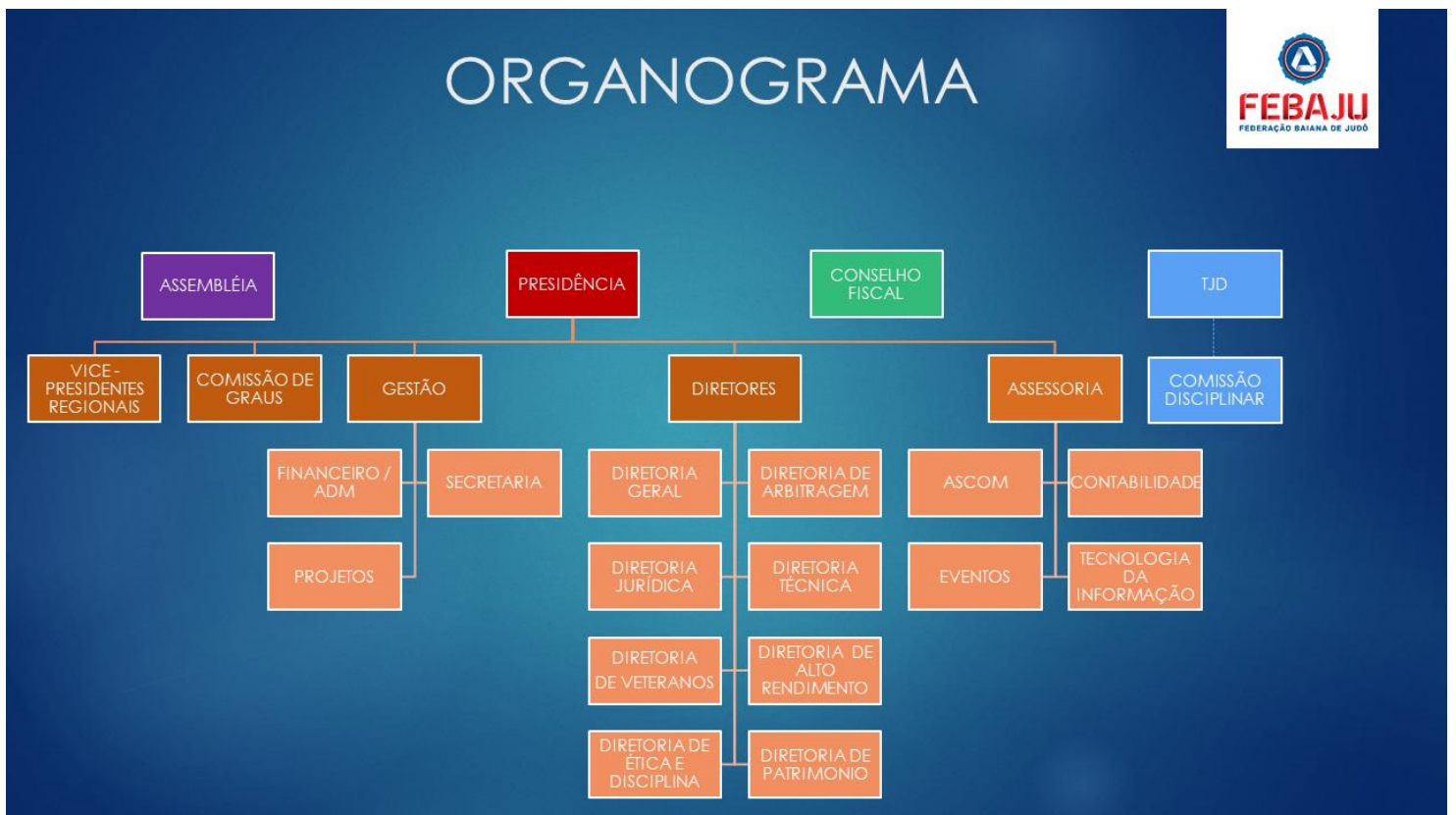



FEBAJU
FEDERAÇÃO BAIANA DE JUDÔ

(71) 98340-6520

contato@febaju.com.br

febaju.com.br

DECLARAÇÃO ESTRATÉGICA

Missão

Fomentar a qualificação dos clubes, associações e atletas, oportunizando novas diretrizes de gestão para o mercado esportivo.

Visão

Ser referência no âmbito nacional esportivo na gestão, ética e transparência.

Valores

Os valores baseados para esta Instituição norteiam a administração e operação para todos os serviços, estrutura e recursos humanos envolvidos:

RESPONSABILIDADE na condução de ações sociais, sustentáveis, financeiras e administrativas;

TRANSPARÊNCIA no relacionamento com patrocinadores, clubes, atletas e parceiros;

PERSEVERANÇA na busca pela melhoria contínua e no alcance dos objetivos e metas traçados;

ÉTICA na conduta técnica e profissional;

HUMANIZAÇÃO nas relações interpessoais entre a entidade e seus filiados.



FEBAJU
FEDERAÇÃO BAIANA DE JUDÔ

☎ (71) 98340-6520

✉ contato@febaju.com.br

🌐 febaju.com.br

FILIADAS

CL002355	Academia Agua Judô Clube	(75)98897-1995	jhubea07@gmail.com
CL001254	Academia Budokan	(71)3359-4259	contato@academiabudokan.com.br
CL001922	Academia Chujitsuna de Judô	(75)98259-5981	wilsonjudojeal@hotmail.com
CL001233	Academia Corpo e Mente	(75)3223-2081	humbertoiji@hotmail.com
CL001218	Academia Ninja de Artes Marciais	(71)9968-8109	paulo_vieira@hotmail.com
CL001778	Academia Nintai de Judô e Treinamento Funcional Ltda Me	(73)99183-3695	luzianebacelar@hotmail.com
CL001857	Academia O Templo de Judô	(75)98822-6146	socrates_farias@hotmail.com
CL000653	Academia Ogawa	(77)99198-3131	academiaogawadejudo@gmail.com
CL001664	Academia Osotogari de Judô	(73)99194-8258	judoosotogari@gmail.com
CL001113	Academia Raiz Ltda	(73)9993-2221	haksonogladiador@hotmail.com
CL000668	Academia Yama Arashi de Judô	(77)99186-5841	baxoenfermeiro@gmail.com
CL001215	Ajudoni - Associação de Judô do Nintai	(75)3224-1142	donintai@gmail.com
CL001138	Ajuxx Judô/xtreme Lion	(74)98812-3798	guedeslevy@hotmail.com
CL001363	Amaral Martins Atividade Fisica Ltda	(77)9955-7474	thiagomartins_personal@hotmail.com



FEBAJU
FEDERAÇÃO BAIANA DE JUDÔ

(71) 98340-6520
contato@febaju.com.br
febaju.com.br

CL000648	Anju's	(73)9860-0960	contato@anjos.org.br
CL000658	Assamaca	(75)98191-6008	assamaca@hotmail.com
CL001469	Associação Anjos de Rua	(71)98835-2314	judoluisedson@gmail.com
CL001515	Associação Atletica Feirense	(71)3321-9418	atleticafeirense@bol.com.br
CL000654	Associação Beneficente Judô Arte	(71)8774-9098	abjudoarte@gmail.com
CL001584	Associação Bushido de Judô	(73)98144-3859	robert.cabula@hotmail.com
CL001155	Associação Camelot	(71)4141-5435	associacamelot@gmail.com
CL000672	Associação Cultura Desportiva Jita Kyoie	(71)98751-8645	carlansantos@gmail.com
CL000655	Associação de Judô Coiteense	(75)9121-9447	vladson964@hotmail.com
CL000657	Associação de Judô Conde Koma	(75)99161-9134	angelpeteiro@gmail.com
CL002168	Associação de Judo de Porto Seguro	(73)99975-7922	laurentino_dantas@hotmail.com
CL001290	Associação de Judo Edvaldo Rates	(71)98940-0544	i.luizdeiro@gmail.com
CL001441	Associação de Judô Erasto Correia	(77)99992-7098	erastocorreia@hotmail.com
CL000047	Associação de Judô Jorge Sobreira - Ssa	(71)98863-4955	judosobreira@gmail.com



FEBAJU
FEDERAÇÃO BAIANA DE JUDÔ

(71) 98340-6520
contato@febaju.com.br
febaju.com.br

CL001223	Associação de Judô Monte Sião - Projeto Arte Sem Fronteira	(71)98107-1800	estrelabarros27@yahoo.com.br
CL000659	Associação de Judô Pombalense	(75)99999-1956	senseivlademir@hotmail.com
CL001401	Associação de Judô Ricardo Bispo	(71)3364-0667	ricardobispo61@gmail.com
CL001298	Associação de Missoes Artísticas - Projeto Amar	(71)98224-4031	associacaoprojetoamar@gmail.com
CL002178	Associação Desportiva 3 Irmaos	(71)3023-2215	weslleyalvaro20@hotmail.com
CL002545	Associação Desportiva Danketsu	(71)99156-0386	danketsujudo@gmail.com
CL001503	Associação Desportiva de Judô Lula Hoss	(71)99675-9530	lulahoss@hotmail.com
CL000670	Associação Desportiva e Cultural Shizentai	(71)9218-4558	jorgeoliv100@hotmail.com
CL001604	Associação Desportiva e Cultural Tai Seishin Wa	(71)99672-7037	taiseishinwa10@gmail.com
CL001251	Associação Desportiva Guanambi	(77)3451-3739	robertoaudiam@hotmail.com
CL002083	Associação Desportiva Hajime	(71)99236-6728	feliperocharios@hotmail.com
CL001453	Associação Felix Dojo	(74)98807-3090	felixjrjudo1@hotmail.com
CL001219	Associação Gf Judô	(73)98863-4626	genifariasgf@gmail.com
CL000644	Associação Goney de Judô	(73)98247-6674	agnoreis@hotmail.com



FEBAJU
FEDERAÇÃO BAIANA DE JUDÔ

(71) 98340-6520
contato@febaju.com.br
febaju.com.br

CL001236	Associação Imbuira de Judô	(73)98208-4199	rodrigoalves.13@hotmail.com
CL001116	Associação Ippon de Judô	(71)3321-9418	rma_ypon@hotmail.com
CL001226	Associação Jeque Fight Center de Judô	(73)8817-7498	rubensjfc@gmail.com
CL000660	Associação Jequeense de Judô	(73)8838-0806	arlonjudo@hotmail.com
CL001592	Associação Jil Judô	(71)99261-6549	jidailton.silva@hotmail.com
CL001680	Associação Jinsei de Judô	(77)98811-1469	antoniocarlos.jinsei@gmail.com
CL002195	Associação Jiquiriçá de Artes Marciais	(73)99114-4558	ajamaracas@gmail.com
CL001124	Associação Judô Ação	(73)98838-0806	arlondojudo@hotmail.com
CL001203	Associação Judô Diel Santos - Jds	(74)99999-5540	diel.judo@hotmail.com
CL000645	Associação Judô Katas de Desporto	(71)3233-7629	judokatas@hotmail.com
CL001158	Associação Judô Nintai	(71)98719-7563	cmargaridaqrasielle@yahoo.com.br
CL000646	Associação Judô Nova União	(71)8811-6182	flaviojnu@gmail.com
CL001216	Associação Judô Sol Nascente	(71)99266-4588	judosolnascente@gmail.com
CL002248	Associação Judoista de Juazeiro	(74)98815-0716	rijevi@hotmail.com
CL001454	Associação Kadosh de Judo	(73)99955-2621	judo.kadosh@gmail.com



FEBAJU
FEDERAÇÃO BAIANA DE JUDÔ

☎ (71) 98340-6520

✉ contato@febaju.com.br

🌐 febaju.com.br

CL000803	Associação Kamakura de Judô/canaã Esporte Clube	(74)9950-0081	horaciosjesus@hotmail.com
CL001247	Associação Mares de Judô	(73)98159-9994	taiscampos.net@hotmail.com
CL001205	Associação Nabuco de Judô	(71)99655-5829	quivo_nabuco@hotmail.com
CL001159	Associação Nihon de Judô	(71)98887-8736	bel.olliveira@outlook.com
CL000651	Associação Nissei de Judô	(73)3284-2315	academianissei@hotmail.com
CL001518	Associação O-Goshi de Judô	(73)98115-9751	wercleyjudocap@gmail.com
CL001617	Associação Projeto Crescer	(71)3388-3003	geraldosilvast@yahoo.com.br
CL000649	Associação Renascer de Judô	(73)99133-6028	renascerdejudo@hotmail.com
CL000795	Associação Schramm de Judô	(71)99173-2578	judoasi@hotmail.com
CL001115	Associação Sogabe	(73)9191-4744	lufonseca71@hotmail.com
CL000661	Associação Sousa de Judô	(75)98826-3509	sousa.judo@hotmail.com
CL001220	Associação Unense de Judô e Lutas Associadas	(73)99859-5906	thassioy@gmail.com
CL001357	Centro de Extensão e Ação Comunitária / Universidade Estadual do Sudoeste da Bahia	(77)3424-0970	karinecavalcante@hotmail.com
CL001729	Centro de Lutas Caminho Forte	(73)98864-0465	projetcaminhoforte@gmail.com
CL001281	Centro de Treinamento Oto	(71)98232-2251	otosegundo@yahoo.com.br



FEBAJU
FEDERAÇÃO BAIANA DE JUDÔ

(71) 98340-6520

contato@febaju.com.br

febaju.com.br

	<u>Segundo</u>		
CL001424	Centro de Treinamento Tga	(71)98250-1970	centroesportivo.tga@gmail.com
CL001326	Centro Esportivo de Judô Satake	(73)9122-4284	ickcosta@yahoo.com.br
CL000662	Centro Múltiplo de Integração Judô Católica	(71)99192-5843	judocatolica@hotmail.com
CL001129	Clube Itapagipano de Judô	(71)99126-9011	ciro.cp@hotmail.com
CL001302	Clube Judô Juazeiro	(74)98852-1857	judojuazeiro@gmail.com
CL001225	Ctj-Centro de Treinamento de Judô -Jacaré	(71)98108-5623	jacaaires@gmail.com
CL001456	Fitness Impactus	(75)98152-9018	gibsoncontabil@hotmail.com
CL001901	Gianfranco Almeida Team	(71)99729-4083	gianfrancoalmeida@gmail.com
CL002180	Grow Up Sport	(71)98804-9141	tiago@growupsport.com.br
CL001083	Instituto de Educação Desportiva Judô Samurai Ltda - Me	(77)98824-9271	judosamuraiajs@gmail.com
CL002632	Instituto Diego Santos	(51)98242-6952	institutodiegosantos@gmail.com
CL002551	Instituto Kirus	(71)99247-2651	adrianofreitas.psi@gmail.com
CL001221	Instituto Maicon França	(71)9337-7337	maiconfranca@hotmail.com
CL000805	Instituto Samurai Ibipebense	(74)8825-0709	elmo.ibipeba@hotmail.com



FEBAJU
FEDERAÇÃO BAIANA DE JUDÔ

(71) 98340-6520
contato@febaju.com.br
febaju.com.br

CL001471	Judo Cabaceirense Silva	(75)98293-9220	ademarsilva403@gmail.com
CL001467	Judô Club Claudia Gonçalves	(77)98864-1919	claudiagoncalves.ct@hotmail.com
CL001377	Judô Clube Kodokan	(71)99912-6037	lcarlosaraujo05@gmail.com
CL001558	Judô Dna	(75)98207-7764	albertonyo@hotmail.com
CL002578	Judô Gusmão	(77)99129-5733	cicerogusmao64@gmail.com
CL001485	Judô Jilmar Reis	(75)98220-6821	jilmarreis10@hotmail.com
CL001121	Judô Jovem	(77)98819-5115	judojovem@bol.com.br
CL000676	Judô Lucas Santos	(73)3526-5785	judolucassantos@hotmail.com
CL002474	Judô Mateus Doria	(77)98132-2982	judomateusdoria@gmail.com
CL002405	Judô Para Todos - Equipe Sensei Elson Carvalho Junior	(71)9933-0656	elsoncarvalhojr@gmail.com
CL000647	Judô Paulo Fraga	(71)99253-0365	pfragajudo@hotmail.com
CL001473	Judô Samurai-Kan	(74)98804-2548	judosamuraikan@gmail.com
CL001443	Judô Sensei Barbosa	(77)99143-3867	judosenseibarbosa@gmail.com
CL001777	Judô Sobreira	(73)98173-5705	jnm41976@gmail.com
CL001991	Judô Ton Oliveira	(71)99401-1213	judotonoliveira@gmail.com
CL001576	Judô Vitor Cirne	(71)99653-0971	vitorcirnequimaraes82@gmail.com



FEBAJU
FEDERAÇÃO BAIANA DE JUDÔ

(71) 98340-6520
contato@febaju.com.br
febaju.com.br

CL001244	Katame Dojo	(74)98847-4453	jamesmenezes51@gmail.com
CL001217	Meap - Boipeba Judô Clube	(75)3653-6324	danielsimon@meap.org.br
CL002354	Moove Kids	(75)99190-2772	lucaslimaajc@gmail.com
CL001495	Nippon Associação de Judô	(71)98844-2610	cassiomz@bol.com.br
CL001439	Nova Aliança Judô Clube	(71)98128-6535	andreluizsalesgomes@hotmail.com
CL002091	Prefeitura de Mata de São João	(71)3635-1310	projetojudonasescolas@hotmail.com
CL001248	Programa Mais Esporte Madre de Deus	(71)98840-4595	luisleal2@hotmail.com
CL001249	Salesianos	(71)33321-9418	diretor@salesiano-ba.com.br
CL000673	Salvadô/costa Verde Tennis Clube	(71)99928-8448	ericovelloso@outlook.com.br
CL000664	Santa Cruz Judô Clube	(71)3314-3807	santacruz@yahoo.com.br
CL001289	São Francisco do Conde	(71)98140-1102	caioblackbelt1@gmail.com
CL000666	Sedel Camaçari	(71)3321-9418	jdkmorim@yahoo.com.br
CL002112	Seikatsukan Dojô	(71)99395-9686	seikatsukan.dojo@gmail.com
CL001455	Sensei Sport e Cultura	(75)9979-0955	judomatos@gmail.com
CL001470	Solar Team	(75)3437-3477	antoniosoureecb@gmail.com
CL000652	Sport For Kids	(71)3045-7777	maiabruno@msn.com



FEBAJU
FEDERAÇÃO BAIANA DE JUDÔ

 (71) 98340-6520

 contato@febaju.com.br

 febaju.com.br

CL001250	Stilo Judô Clube/ Projeto Judô Para Todos Xique-Xique	(74)98821-7550	marcelomarqueslima10@hotmail.com
CL001362	Sukashi Judô Clube	(77)99967-4404	hernanysensei@gmail.com
CL001234	Ufrb - Universidade Federal do Recôncavo da Bahia	(71)3321-9418	geovani.ufrb@gmail.com
CL002617	Yacht Clube da Bahia	(71)2105-9108	secretaria.esportes@icb.com.br
CL000643	Yamashita Sports	(71)98810-1155	judo francisconeto@yahoo.com.br



FEBAJU
FEDERAÇÃO BAIANA DE JUDÔ

(71) 98340-6520

contato@febaju.com.br

febaju.com.br

CALENDÁRIO 2024

MÊS	DATA	EVENTO	LOCAL	CIDADE	UF
JAN	20	CRENCIAMENTO DE TREINADORES E ÁRBITROS	SALESI ANO NAZARÉ	SALVADOR	BA
	21	MELHORES DO ANO 2023			
FEV	23	COPA BAHIA OPEN (CRENCIAMENTO TÉCNICO E PESAGEM)	SALVADOR NORTE SHOPPING	SALVADOR	BA
	24	COPA BAHIA OPEN (SUB-11, SUB-13, SUB-15, SUB-18, SUB-21, SÊNIOR, VETERANOS E INICIANTES)	ARENA DE ESPORTES DA BAHIA	LAURO DE FREITAS	BA
MAR	15	SOLEINIDADE DE OUTORGA DE GRAU DE FAIXAS PRETAS E GRADUADOS	ARENA DE ESPORTES DA BAHIA	LAURO DE FREITAS	BA
	15 E 16	TOUR DO JUDÔ: SUPER ETAPA SIMÕES FILHO	SESI	SIMÕES FILHO	BA
ABR	06 E 07	CAMPEONATO BRASILEIRO REGIÃO III	ARENA OLÍMPICA	RIO DE JANEIRO	RJ
	13 E 14	CIRCUITO KIDS - 1ª ETAPA	SALVADOR NORTE SHOPPING	SALVADOR	BA
	19 E 20	TOUR DO JUDÔ: SUPER ETAPA SANTO ANTÔNIO DE JESUS (SELETIVA BRASILEIRO SUB-18)	GINÁSIO MUNICIPAL	SANTO ANTÔNIO DE JESUS	BA
	25 A 27	CAMPEONATO PAN-AMERICANO DE JUDÔ	ARENA OLÍMPICA	RIO DE JANEIRO	RJ
MAI	17 E 18	TOUR DO JUDÔ: SUPER ETAPA JEQUIÉ	A DEFINIR	JEQUIÉ	BA
	25 E 26	CIRCUITO KIDS - 2ª ETAPA	SHOPPING BARRA	SALVADOR	BA
JUN	07 E 08	TOUR DO JUDÔ: SUPER ETAPA ILHÉUS (SELETIVA BRASILEIRO SUB-13 E SUB-15)	GINÁSIO MUNICIPAL	ILHÉUS/BA	BA
	15 E 16	CBI: TAÇA BRASIL DE JUDÔ SUB-21	A DEFINIR	CURITIBA	PR
	29 E 30	CAMPEONATO BRASILEIRO SUB-18	A DEFINIR	RIO DE JANEIRO	RJ
JUL	12 E 13	TOUR DO JUDÔ: SUPER ETAPA SALVADOR (SELETIVA BRASILEIRO SUB-21)	GINÁSIO DE CAJAZEIRAS	SALVADOR	BA
	14	FESTIVAL JUDÔ SOLIDÁRIO	GINÁSIO DE CAJAZEIRAS	SALVADOR	BA



FEBAJU
FEDERAÇÃO BAIANA DE JUDÔ

(71) 98340-6520

contato@febaju.com.br

febaju.com.br

CALENDÁRIO 2024

MÊS	DATA	EVENTO	LOCAL	CIDADE	UF
AGO	09 A 11	CAMPEONATO BRASILEIRO SUB-21	ARENA DEESPORTES DA BAHIA	LAURO DE FREITAS	BA
	17 E 18	TOUR DO JUDÔ: SUPER ETAPA SÃO FRANCISCO DO CONDE (SELETIVA BRASILEIRO SÊNIOR)	A DEFINIR	SÃO FRANCISCO DO CONDE	BA
	24 E 25	CIRCUITO KIDS - 3ª ETAPA	SALVADOR NORTE SHOPPING	SALVADOR/BA	BA
	31 E 01 DE SET	CAMPEONATO BRASILEIRO SUB-13 E SUB-15	A DEFINIR	CURITIBA	PR
SET	20 E 21	TOUR DO JUDÔ: SUPER ETAPA RIBEIRA DO POMBAL	GINÁSIO PRAÇA DA JUVENTUDE	RIBEIRA DO POMBAL	BA
OUT	12 E 13	CBI: ABERTO NACIONAL DE JUDÔ SUB-23	A DEFINIR	A DEFINIR	--
	19 E 20	CIRCUITO KIDS - 4ª ETAPA	SHOPPING BARRA	SALVADOR/BA	BA
	25 E 26	CAMPEONATO BAIANO POR EQUIPE E ABSOLUTO TOUR DO JUDÔ: MEGA ETAPA SIMÕES FILHO	SESI SIMÕES FILHO	SIMÕES FILHO	BA
NOV	01 E 02	CBI: TROFÉU BRASIL DE JUDÔ	MINAS TÊNIS CLUBE	BELO HORIZONTE	MG
	03	CBI: GRAND PRIX NACIONAL DE JUDÔ			
	09 E 10	CURSO DE CAPACITAÇÃO TÉCNICA - MÓDULO PRESENCIAL	SALESIANO NAZARÉ	SALVADOR	BA
	23 E 24	CAMPEONATO BRASILEIRO SÊNIOR	A DEFINIR	VILA VELHA	ES
DEZ	06 A 09	CBI: SELETIVA NACIONAL PROJETO LOS ANGELES	A DEFINIR	SÃO PAULO	SP
	13	CAMPEONATO BAIANO: DE KATA	SESI SIMÕES FILHO	SIMÕES FILHO	BA
	14	CAMPEONATO BAIANO: SUB-11, SUB-13, SUB-15, SUB-18, SUB-21, INICIANTES, SÊNIOR E VETERANOS FESTIVAL JUDÔ SOLIDÁRIO			



FEBAJU
FEDERAÇÃO BAIANA DE JUDÔ

(71) 98340-6520

contato@febaju.com.br

febaju.com.br

JAN 2025	17, 18 E 19	CURSO DE CAPACITAÇÃO TÉCNICA - MÓDULO PRESENCIAL	SALESIANO NAZARÉ	SALVADOR	BA
	18	MELHORES DO ANO 2024			

COPA REGIONAIS E NACIONAIS

VERSÃO 07 - 10 / 10 / 2024

MÊS	DATA	EVENTO	LOCAL	CIDADE	UF
JUN	21, 22 E 23	COPA NATAL	A DEFINIR	NATAL	BA
JUL	12 A 14	COPA MINAS	MINAS TENIS CLUBE	BELO HORIZONTE	MG
	21	COPA ANJUS	GINÁSIO DE ESPORTES	ITUBERÁ	BA
SET	07 E 08	COPA RIO	ARENA OLÍMPICA	RIO DE JANEIRO	RJ
	13 E 14	COPA ARACAJU	A DEFINIR	ARACAJU	SE
	15	COPA CANAVIEIRAS	A DEFINIR	CANAVIEIRAS	BA
	27 A 29	COPA JUDÔ DO VALE	JUÁ GARDEN SHOPPING	JUAZEIRO	BA
NOV	15, 16 E 17	COPA FORTALEZA	A DEFINIR	FORTALEZA	CE



FEBAJU
FEDERAÇÃO BAIANA DE JUDÔ

(71) 98340-6520
contato@febaju.com.br
febaju.com.br

RELATÓRIO DE ARBITRAGEM

CAMPEONATO ESTADUAL

SUPER ETAPA LAURO DE FREITAS

LOCAL: Arena de Esportes da Bahia

CIDADE: Lauro de Freitas

DATA: 15 e 16/03/2024

COORDENADOR		CLASSIFICAÇÃO
01	ANGEL ANTONIO CARNEIRO PELETEIRO	FIJ "A"

ÁREA 01		CLASSIFICAÇÃO
01	ANTONIO CARLOS SANTOS NABUCO	FIJ "B"
02	CIRO CARVALHO PINTO	FIJ "C"
03	LUCILENE FERNANDES DA SIVA	NAC "A"
04	DOMINGOS CONCEIÇÃO DA SILVA	ESTADUAL

ÁREA 02		CLASSIFICAÇÃO
01	JOSÉ ROBERTO TEIXEIRA DE OLIVEIRA	FIJ "C"
02	JEFFEERSON DE JESUS MOTA	ASPIRANTE FIJ
03	LUIZ EDSON FERREIRA GOMES	FIJ "C"
04	HERNANY SANTOS DIAS	NAC "B"

ÁREA 03		CLASSIFICAÇÃO
01	GENIVAL SANTOS SILVA	FIJ "B"
02	RUY DIAS FREITAS	FIJ "C"
03	JORGE PEREIRA DE OLIVEIRA	FIJ "C"
04	ANGEL ANTONIO CARNEIRO PELETEIRO JUNIOR	NAC "C"
05	GUSTAVO SANTOS DA FONSECA	NAC "B"

ÁREA 04		CLASSIFICAÇÃO
01	PAULO SERGIO ROCHA LATIF	FIJ "B"
02	PRISCILA NUNES CEUTA	NAC "A"
03	FRANCISCO CARLOS GUIMARÃES PEREIRA	FIJ "C"
04	MATHEUS MOREIRA LUNA	ESTADUAL

ESTÁGIO / OBSERVADORES		
01	FELIPE CARDOSO RIBEIRO	





FEBAJU
FEDERAÇÃO BAIANA DE JUDÔ

(71) 98340-6520

contato@febaju.com.br

febaju.com.br

SUPER ETAPA SANTO ANTONIO DE JESUS

LOCAL: Ginásio de Esportes de Santo Antônio de Jesus

CIDADE: Santo Antônio de Jesus

DATA: 19 e 20/04/2024

PARTICIPAÇÃO:

COORDENADOR		CLASSIFICAÇÃO
01	ANGEL ANTONIO CARNEIRO PELETEIRO	FIJ "A"

ÁREA 01		CLASSIFICAÇÃO
01	GENIVAL SILVA SANTOS	FIJ "B"
02	FRANCISCO CARLOS GUIMARÃES PEREIRA	FIJ "C"
03	LUCILENE FERNANDES DA SIVA	NAC "A"
04	ILTON EDUARDO SILVA	NAC "A"
05	HERNANY DIAS DE SOUZA	NAC "B"

ÁREA 02		CLASSIFICAÇÃO
01	ANTONIO CARLOS SANTOS NABUCO	FIJ "B"
02	JORGE PEREIRA DE OLIVEIRA	FIJ "C"
03	JOSÉ ROBERTO TEXEIRA DE OLIVEIRA	FIJ "C"
04	PRISCILA NUNES CEUTA	NAC "A"

ÁREA 03		CLASSIFICAÇÃO
01	PAULO SERGIO ROCHA LATIF	FIJ "B"
02	JEFFEERSON DE JESUS MOTA	ASPIRANTE FIJ
03	RUY DIAS DE FREITAS	FIJ "C"
04	GUSTAVO SANTOS DA FONSECA	NAC "B"
05	LIVIA SANTOS SALES NUNES	NAC "B"



SUPER ETAPA JEQUIÉ

LOCAL: Ginásio de Esportes

CIDADE: Jequié

DATA: 17 e 18/05/2024

PARTICIPAÇÃO:

COORDENADOR		CLASSIFICAÇÃO
01	ANGEL ANTONIO CARNEIRO PELETEIRO	FIJ "A"

ÁREA 01		CLASSIFICAÇÃO
01	JOSÉ ROBERTO TEXEIRA DE OLIVEIRA	FIJ "C"
02	FRANCISCO CARLOS GUIMARÃES PEREIRA	FIJ "C"
03	MANOEL MENDES GUERREIRO NETO	FIJ "C"
04	DAVI ANTONIO FEITOZA TORRES	NAC "B"
05	JEFFERSON DE OLIVEIRA DAMASCENO	ESTADUAL

ÁREA 02		CLASSIFICAÇÃO
01	ANTONIO CARLOS SANTOS NABUCO	FIJ "B"
02	RICARDO CAMPOS SANTOS	FIJ "C"
03	RUY DIAS DE FREITAS	FIJ "C"
04	PRISCILA NUNES CEUTA	NAC "A"

ÁREA 03		CLASSIFICAÇÃO
01	JEFFEERSON DE JESUS MOTA	ASPIRANTE FIJ
02	HERNANY DIAS DE SOUZA	NAC "B"
03	JORGE PEREIRA DE OLIVEIRA	FIJ "C"
04	GUSTAVO SANTOS DA FONSECA	NAC "B"
05	ARISTON CARDOSO NETO	ESTADUAL





FEBAJU
FEDERAÇÃO BAIANA DE JUDÔ

(71) 98340-6520

contato@febaju.com.br

febaju.com.br

SUPER ETAPA ILHEUS

LOCAL: Ginásio Municipal de Ilhéus

CIDADE: ILHEUS

DATA: 07 e 08/06/2024

ÁREAS: 3 (três)

PARTICIPAÇÃO:

COORDENADOR		CLASSIFICAÇÃO
01	ANGEL ANTONIO CARNEIRO PELETEIRO	FIJ "A"

ÁREA 01		CLASSIFICAÇÃO
01	ANTONIO CARLOS SANTOS NABUCO	FIJ "B"
02	FRANCISCO CARLOS GUIMARÃES PEREIRA	FIJ "C"
03	ILTON EDUARDO SILVA	ASPIRANTE FIJ
04	ARISTON CARDOSO NETO	ESTADUAL
05	JEFFERSON DE OLIVEIRA DAMASCENO	ESTADUAL

ÁREA 02		CLASSIFICAÇÃO
01	JEFFERSON DE JESUS MOTA	ASPIRANTE FIJ
02	PRISCILA NUNES CEUTA	NAC "A"
03	RUY DIAS DE FREITAS	FIJ "C"
04	DILSON XAVIER OLIVEIRA JUNIOR	NAC "A"
05	GUSTAVO SANTOS DA FONSECA	NAC "B"
06	DOMINGOS CONCEIÇÃO DA SILVA	ESTADUAL

ÁREA 03		CLASSIFICAÇÃO
01	JOSÉ ROBERTO TEXEIRA DE OLIVEIRA	FIJ "C"
02	HERNANY SANTOS DIAS	NAC "B"
03	JORGE PEREIRA DE OLIVEIRA	FIJ "C"
04	MATHEUS VARJÃO DAMASCENO VITAL	NAC "C"
05	CLIFIVE PEREIRA NUNES	ESTADUAL

SUPER ETAPA SALVADOR

LOCAL: Ginásio Poliesportivo de Cajazeiras

CIDADE: Salvador

DATA: 13/07/2024

ÁREAS: 4 (quatro)

PARTICIPAÇÃO:

COORDENADOR		CLASSIFICAÇÃO
01	ANTONIO CARLOS SANTOS NABUCO	FIJ "B"

ÁREA 01		CLASSIFICAÇÃO
01	JOSÉ ROBERTO TEIXEIRA DE OLIVEIRA	FIJ "C"
02	JORGE PEREIRA DE OLIVEIRA	FIJ "C"
03	FRANCISCO CARLOS GUIMARÃES PEREIRA	FIJ "C"
04	CARLOS ROBERTO NUNES DE SOUZA	NAC "A"

ÁREA 02		CLASSIFICAÇÃO
01	CIRO CARVALHO PINTO	FIJ "C"
02	HERNANY SANTOS DIAS	NAC "B"
03	DAVI ANTONIO FEITOZA TORRES	NAC "B"
04	LUIZ EDSON FERREIRA GOMES	FIJ "C"

ÁREA 03		CLASSIFICAÇÃO
01	GENIVAL SANTOS SILVA	FIJ "B"
02	RUY DIAS FREITAS	FIJ "C"
03	CLARISVAN DOS SANTOS	NAC "A"
04	LIVIA SANTOS SALES NUNES	NAC "B"
01	GENIVAL SANTOS SILVA	FIJ "B"

ÁREA 03		CLASSIFICAÇÃO
---------	--	---------------





FEBAJU
FEDERAÇÃO BAIANA DE JUDÔ

(71) 98340-6520
contato@febaju.com.br
febaju.com.br

01	JEFFERSON DE JESUS MOTA	ASPIRANTE FIJ
02	PRISCILA NUNES CEUTA	NAC "A"
03	ILTON EDUARDO SILVA	ASP FIJ
04	MATHEUS MOREIRA LUNA	NAC "C"

SUPER ETAPA SÃO FRANCISCO DO CONDE

LOCAL: Centro Municipal de Esportes Integrado

CIDADE: São Francisco de Conde

DATA: 17 e 18/08/2024

ÁREAS: 3 (três)

PARTICIPAÇÃO:

COORDENADOR		
01	ANGEL ANTONIO CARNEIRO PELETEIRO	FIJ "A"

ÁREA 01		CLASSIFICAÇÃO
01	PAULO SERGIO ROCHA LATIF	FIJ "B"
02	JOSÉ ROBERTO TEXEIRA DE OLIVEIRA	FIJ "C"
03	RUY DIAS DE FREITAS	FIJ "C"
04	HERNANY SANTOS DIAS	NAC "B"
05	RAFAEL MORAES DE OLIVEIRA	NAC "B"
06	MARCELO CARVALHO SANTOS	ESTADUAL

ÁREA 02		CLASSIFICAÇÃO
01	GENIVAL SILVA SANTOS	FIJ "B"
02	JEFFERSON DE JESUS MOTA	ASPIRANTE FIJ
03	JORGE PEREIRA DE OLIVEIRA	FIJ "C"
04	GUSTAVO SANTOS DA FONSECA	NAC "B"
05	ANGEL ANTONIO CARNERO PELETEIRO JUNIOR	NAC "C"
06	MATHEUS MOREIRA LUNA	NAC "C"

ÁREA 03		CLASSIFICAÇÃO
01	ANTONIO CARLOS SANTOS NABUCO	FIJ "B"
02	FRANCISCO CARLOS GUIMARÃES PEREIRA	FIJ "C"
03	JÂNIO FERRAZ DE SANTANA	NAC "A"
04	LUCILENE FERNANDES DA SILVA	NAC "A"
05	DAVI ANTONIO FEITOZA TORRES	NAC "B"

SUPER ETAPA RIBEIRA DO POMBAL

LOCAL: Praça da Juventude

CIDADE: Ribeira do Pombal

DATA: 21/09/2024

ÁREAS: 3 (três)

PARTICIPAÇÃO:

COORDENADOR		
01	ANTONIO CARLOS SANTOS NABUCO	FIJ "B"

ÁREA 01		CLASSIFICAÇÃO
01	JOSÉ ROBERTO TEXEIRA DE OLIVEIRA	FIJ "C"
02	RUY DIAS DE FREITAS	FIJ "C"
03	JOAO ANDRADE FERREIRA	FIJ "C"
04	MARCELO CARVALHO SANTOS	ESTADUAL

ÁREA 02		CLASSIFICAÇÃO
01	JEFFERSON DE JESUS MOTA	ASPIRANTE FIJ
02	LUCILENE FERNANDES DA SILVA	ASPIRANTE FIJ
03	JORGE PEREIRA DE OLIVEIRA	FIJ "C"





FEBAJU
FEDERAÇÃO BAIANA DE JUDÔ

(71) 98340-6520

contato@febaju.com.br

febaju.com.br

04	GUSTAVO SANTOS DA FONSECA	NAC "A"
ÁREA 03		CLASSIFICAÇÃO
01	PRISCILA NUNES CEUTA	ASPIRANTE FIJ
02	FRANCISCO CARLOS GUIMARÃES PEREIRA	FIJ "C"
03	JÂNIO FERRAZ DE SANTANA	NAC "A"
04	CARLOS MAGNO DE MIRANDA	NAC "B"

MEGA ETAPA / BAIANO ABSOLUTO E POR EQUIPES

LOCAL: Ginásio de SESI

CIDADE: Simões Filho

DATA: 26/10/2024

ÁREAS: 3 (três)

PARTICIPAÇÃO:

COORDENADOR		
01	ANGEL ANTONIO CARNEIRO PELETEIRO	FIJ "A"

ÁREA 01		CLASSIFICAÇÃO
01	ANTONIO CARLOS SANTOS NABUCO	FIJ "B"
02	JORGE PEREIRA DE OLIVEIRA	FIJ "C"
03	LUCILENE FERNANDES DA SIVA	ASPIRANTE FIJ
04	GUSTAVO SANTOS DA FONSECA	NAC "A"
05	ANGEL ANTONIO CARNEIRO PELETEIRO JUNIOR	NAC "C"
06		

ÁREA 02		CLASSIFICAÇÃO
01	JOSÉ ROBERTO TEIXEIRA DE OLIVEIRA	FIJ "C"
02	JEFFEERSON DE JESUS MOTA	ASPIRANTE FIJ
03	LUIZ EDSON FERREIRA GOMES	FIJ "C"
04	JOÃO ANDRADE FERREIRA	FIJ "C"
05	MARCEO CARVALHO SANTOS	ESTADUAL
06		

ÁREA 03		CLASSIFICAÇÃO
01	PAULO SERGIO ROCHA LATIF	FIJ "B"
02	FRANCISCO CARLOS GUIMARÃES PEREIRA	FIJ "C"
03	RICARDO CAMPOS SANTOS	FIJ "C"
04	CARLOS MAGNO DE MIRANDA	NAC "B"
05	ARISTON CARDOSO NETO	ESTADUAL
06	RUY DIAS FREITAS	FIJ "C"

ESTÁGIO / OBSERVADORES		
	LARA RODRIGUES GONÇALVES LOPES	





FEBAJU
FEDERAÇÃO BAIANA DE JUDÔ

(71) 98340-6520
contato@febaju.com.br
febaju.com.br

CAMPEONTO BAIANO

LOCAL: Ginásio de SESI
CIDADE: Simões Filho
DATA: 14/12/2024
ÁREAS: 4 (três)

PARTICIPAÇÃO:

COORDENADOR	
01	ANTONIO CARLOS SANTOS NABUCO

ÁREA 01		CLASSIFICAÇÃO
01	PAULO SERGIO ROCHA LATIF	FIJ "B"
02	RUY DIAS FREITAS	FIJ "C"
03	FRANCISCO CARLOS GUIMARÃES PEREIRA	FIJ "C"
04	MATHEUS MOREIRA LUNA	NAC "B"

ÁREA 02		CLASSIFICAÇÃO
01	JOSÉ ROBERTO TEIXEIRA DE OLIVEIRA	FIJ "C"
02	LUCILENE FERNANDES DA SIVA	NAC "A"
03	CIRO CARVALHO PINTO	FIJ "C"
04	GUSTAVO SANTOS DA FONSECA	NAC "B"
05	MARCELO CARVALHO SANTOS	ESTADUAL

ÁREA 03		CLASSIFICAÇÃO
01	JEFFERSON DE JESUS MOTA	ASP FIJ
02	CLARISVAN DOS SANTOS	NAC "A"
03	ILTON EDUARDO SILVA	ASP FIJ
04	LIVIA SANTOS SALES NUNES	NAC "B"
05	JORGE PEREIRA DE OLIVERA	FIJ "C"

ÁREA 04		CLASSIFICAÇÃO
01	PRISCILA NUNES CEUTA	ASP FIJ
02	CARLOS ROBERTO	ASP FIJ
03	DAVI ANTONIO FEITOZA TORRES	NAC "B"
04	JANIO FERRAZ DE SANTANA	NAC "A"

ESTÁGIO / OBSERVADORES	
	LARA RODRIGUES GONÇALVES LOPES





FEBAJU
FEDERAÇÃO BAIANA DE JUDÔ

(71) 98340-6520

contato@febaju.com.br

febaju.com.br

CIRCUITO KIDS 1ª ETAPA

LOCAL: Shopping Salvador Norte

CIDADE: Salvador

DATA: 13 e 14/04/2024

ÁREAS: 3 (três)

PARTICIPAÇÃO:

	ÁREA 01	CLASSIFICAÇÃO
01	ANTONIO CARLOS SANTOS NABUCO	FIJ "B"
02	JOSÉ ROBERTO TEIXEIRA DE OLIVERIA	FIJ "C"
03	RUY DIAS DE FREITA	FIJ "C"
04	JORGE PEREIRA DE OLIVEIRA	FIJ "C"
05	FRANCISCO CARLOS GUIMARÃES PEREIRA	FIJ "C"
06	ILTON EDUARDO SILVA	ASPIRANTE FIJ
07	CLARISVAN DOS SANTOS	NAC "A"
08	PAULO VIEIRA OLIVEIRA	ESTADUAL
09	LUCILENE FERNANDES DA SILVA	NAC "A"



CIRCUITO KIDS 2ª ETAPA

LOCAL: Shopping Barra

CIDADE: Salvador

DATA: 25 e 26/05/2024

ÁREAS: 3 (três)

PARTICIPAÇÃO:

	ÁREA 01	CLASSIFICAÇÃO
01	ANGEL ANTONIO CARNEIRO PELETEIRO	FIJ "A"
02	ANTONIO CARLOS SANTOS NABUCO	FIJ "B"
03	JOSÉ ROBERTO TEIXEIRA DE OLIVERIA	FIJ "C"
04	RUY DIAS DE FREITA	FIJ "C"
05	JORGE PEREIRA DE OLIVEIRA	FIJ "C"
06	FRANCISCO CARLOS GUIMARÃES PEREIRA	FIJ "C"
07	ILTON EDUARDO SILVA	ASPIRANTE FIJ
08	CLARISVAN DOS SANTOS	NAC "A"
09	ANGEL ANTONIO CARNEIRO PELETEIRO JUNIOR	NAC "C"



CIRCUITO KIDS 3ª ETAPA

LOCAL: Shopping Salvador Norte

CIDADE: Salvador

DATA: 24 e 25/08/2024

ÁREAS: 3 (três)

PARTICIPAÇÃO:

	ÁREA 01	CLASSIFICAÇÃO
01	ANGEL ANTONIO CARNEIRO PELETEIRO	FIJ "A"
02	ANTONIO CARLOS SANTOS NABUCO	FIJ "B"
03	JOSÉ ROBERTO TEIXEIRA DE OLIVERIA	FIJ "C"
04	RUY DIAS DE FREITA	FIJ "C"
05	JORGE PEREIRA DE OLIVEIRA	FIJ "C"
06	LUIS EDSON FERREIRA GOMES	FIJ "C"
07	JOÃO ADRADE DE SOUZA	FIJ "C"
08	CLARISVAN DOS SANTOS	NAC "A"
09	ANGEL ANTONIO CARNEIRO PELETEIRO JUNIOR	NAC "C"



CIRCUITO KIDS 4ª ETAPA



FEBAJU
FEDERAÇÃO BAIANA DE JUDÔ

(71) 98340-6520
contato@febaju.com.br
febaju.com.br

LOCAL: Shopping Barra
CIDADE: Salvador
DATA: 19 e 20/10/2024
ÁREAS: 3 (três)

PARTICIPAÇÃO:

	ÁREA 01	CLASSIFICAÇÃO
01	ANGEL ANTONIO CARNEIRO PELETEIRO	FIJ "A"
02	ANTONIO CARLOS SANTOS NABUCO	FIJ "B"
03	JOSÉ ROBERTO TEIXEIRA DE OLIVERIA	FIJ "C"
04	RUY DIAS DE FREITA	FIJ "C"
05	JORGE PEREIRA DE OLIVEIRA	FIJ "C"
06	JANIO FERRAZ DE SANTANA	NAC "A"
07	DAVI ANTONIO FEITOZA TORRES	NAC "B"
08	ANGEL ANTONIO CARNEIRO PELETEIRO JUNIOR	NAC "C"
09	PAULO VIEIRA OLIVEIRA	ESTADUAL
10	LARA RODRIGUES GONÇALVES LOPES	ESTAGIÁRIA



NORDESTÃO SALESIANO

LOCAL: Ginásio de Esportes Salesiano
CIDADE: Salvador
DATA: 28/06/2024
ÁREAS: 1 (UMA)
PARTICIPAÇÃO:

	ÁREA 01	CLASSIFICAÇÃO
01	RUY DIAS DE FREITAS	FIJ "C"
02	JOÃO ANDRADE FERREIRA	FIJ "C"
03	ILTON EDUARDO SILVA	ASPIRANTE FIJ



JUDÔ SOLIDÁRIO

LOCAL: Ginásio de Esportes Cajazeiras
CIDADE: Salvador
DATA: 14/07/2024
PARTICIPAÇÃO:

	ÁREA 01	CLASSIFICAÇÃO
01	RUY DIAS FREITAS	FIJ "C"
02	LJUIS EDSON FERREIRA GOMES	FIJ "C"
03	PRISCILA NUNES CEUTA	NAC "B"
04	JOSÉ ROBERTO TEIXEIRA DE OLIVEIRA	FIJ "C"
05	FELIPE CARDOSO RIBEIRAO	ESTÁGIÁRIO
06	CLARISVAN DOS SANTOS	NAC "A"
07	JÂNIO FERRAZ DE SANTANA	NAC "A"
08	JOÃO ANDRADE FERREIRA	FIJ "C"
09	DOMINGOS CONCEIÇÃO	ESTADUAL
10	RAFAEL MORAES OLIVEIRA	NAC "B"
11	JORGE PEREIRA DE OLIVEIRA	FIJ "C"
12	FRANCISCO CARLOS GUIMARÃES PEREIRA	FIJ "C"





FEBAJU
FEDERAÇÃO BAIANA DE JUDÔ

(71) 98340-6520

contato@febaju.com.br

febaju.com.br

COPA ANJU'S

LOCAL: Quadra Elmo Lisboa Filho / Ituberá

CIDADE: Ituberá

DATA: 21/07/2024

ÁREAS: 3 (três)

PARTICIPAÇÃO:

		CLASSIFICAÇÃO
01	ANGEL PELETEIRO	CORDENADOR
02	ANTONIO NABUCO	Fij "B"
03	JOSÉ ROBEROT	Fij "C"
04	DILSON XAVIER	NAC "A"
05	GUSTAVO FONSECA	NAC "B"
06	LIVIA SALES	NAC "B"
07	JEFFERSON DAMASCENO	ESTADUAL
08	DOMINGOS CONCEIÇÃO	ESTADUAL
09	MURILO ARAUJO DE OLIVEIRA	ESTAGIÁRIO
10	EDUARDO OLIVEIRA DOS SANSTOS	ESTAGIÁRIO
11	FELISBERTO BRUNO ROZENDO BOMFIM	ESTAGIÁRIO
12	JOÃO HENRIQUE SOUZA LOPES	ESTAGIÁRIO
13	KLEBER DA CONCEIÇÃO MARQUES	ESTAGIÁRIO
14	MARINELSON OLIVEIRA SANTOS	ESTAGIÁRIO



COPA CANAVIEIRAS DE JUDÔ

LOCAL: Ginásio de Esportes

CIDADE: Canavieiras

DATA: 15/09/2024

ÁREAS: 3 (três)

PARTICIPAÇÃO:

ÁREA 01		CLASSIFICAÇÃO
01	JEFFERSON DAMASCENO	ESTADUAL
02	ARISTON CARDOSO NETO	ESTADUAL
03	PRISCILA NUNES CEUTA	ASPIRANTE FIJ
04	MATHEUS VARJÃO	NAC "C"
05	ANTONIO ANDRADE DOS REIS FILHO	NAC "C"
06	DILSON XAVIER OLIVEIRA JUNIOR	NAC "A"
07	GUSTAVO SANTOS FONSECA	NAC "B"
08	TIAGO FERNANDES	
09	TARCISIO	





FEBAJU
FEDERAÇÃO BAIANA DE JUDÔ

(71) 98340-6520

contato@febaju.com.br

febaju.com.br

COPA NACIONAL

COPA BAHIA OPEN

LOCAL: Arena de Esportes da Bahia

CIDADE: Lauro de Freitas

DATA: 24 e 25/02/2024

PARTICIPAÇÃO:

COORDENADOR	CLASSIFICAÇÃO
01 ANGEL ANTONIO CARNEIRO PELETEIRO	FIJ "A"

ÁREA 01		CLASSIFICAÇÃO
01	JOSÉ ROBERTO TEIXEIRA DE OLIVEIRA	FIJ "C"
02	CIRO CARVALHO PINTO	FIJ "C"
03	LORENNA NASCIMENTO ANTONELI	ASP FIJ
04	GUSTAVO SANTOS FONSCCECA	NAC "B"
05	RAFAEL MORAES DE OLIVEIRA	NAC "B"
06	MARCELO CARVALHO SANTOS	ESTADUAL

ÁREA 02		CLASSIFICAÇÃO
01	ANTONIO CARLOS SANTOS NABUCO	FIJ "B"
02	FRANCISCO CARLOS GUIMARÃES PEREIRA	FIJ "C"
03	JORGE PEREIRA DE OLIVEIRA	FIJ "C"
04	LUCILENE FERNANDES DA SIVA	NAC "A"
05	HERNANY SANTOS DIAS	NAC "B"
06	ARISTON CARDOSO NETO	ESTADUAL

ÁREA 03		CLASSIFICAÇÃO
01	PAULO SERGIO ROCHA LATIF	FIJ "B"
02	RUY DIAS FREITAS	FIJ "C"
03	CLARISVAN DOS SANTOS	NAC "A"
04	AUGUSTO LIMA DA SILVEIRA LEITE	NAC "A"
05	DAVI ANTONIO FEITOZA TORRES	NAC "B"
06	LIVIA SANTOS SALES NUNES	NAC "B"

ÁREA 04		CLASSIFICAÇÃO
01	GENIVAL SANTOS SILVA	FIJ "B"
02	PRISCILA NUNES CEUTA	NAC "A"
03	ILTON EDUARDO SILVA	ASP FIJ
04	JANIO FERRAZ DE SANTANA	NAC "A"
05	DOMINGOS CONCEIÇÃO DA SILVA	ESTADUAL

ESTÁGIO / OBSERVADORES	
01	FELIPE CARDOSO RIBEIRO



COPA MINAS

LOCAL: Ginásio do Minas Tênis Clube

CIDADE: Belo Horizonte / MG

DATA: 12 / 07 / 2024

PARTICIPAÇÃO: Paulo Latif
Lucilene Fernandes





FEBAJU
FEDERAÇÃO BAIANA DE JUDÔ

(71) 98340-6520

contato@febaju.com.br

febaju.com.br

COPA ARACAJU

LOCAL: Ginásio Roberto Simonsen
CIDADE: Aracajú / SE
DATA: 07 e 08 / 10 / 2024

PARTICIPAÇÃO: Angel Peleteiro (coordenador g
Genival Santos
Matheus Luna
Rafael Moraes



COPA FORTALEZA

LOCAL: Ginásio
CIDADE: Fortaleza / CE
DATA: 21 a 23/11/ 2024
PARTICIPAÇÃO: Lucilene Fernandes



CAMPEONATO NACIONAL

MEETING NACIONAL DE JUDÔ SUB18 e SUB21

LOCAL: Arena Carioca 1 – Parque Olímpico
CIDADE: Rio de Janeiro q RJ
DATA: 01 e 02/02/2024
PARTICIPAÇÃO: Angel Peleteiro
Genival Santos



CAMPEONATO BRASILEIRO REGIÃO III

LOCAL: Arena Olímpica
CIDADE: Rio de Janeiro
DATA: 06 e 07/04/2024
PARTICIPAÇÃO: Antonio Nabuco
Lucilene Fernandes
José Roberto
Matheus Luna





FEBAJU
FEDERAÇÃO BAIANA DE JUDÔ

☎ (71) 98340-6520

✉ contato@febaju.com.br

🌐 febaju.com.br

GRAND PRIX PARALÍMPICO

LOCAL: Centro de Treinamento Paralímpico
CIDADE: São Paulo / SP
DATA: 19 e 20 / 05 / 2024

PARTICIPAÇÃO: Angel Peleteiro



JOGOS ESCOLARES BRASILEIRO 15 a 17 ANOS

LOCAL: Ginásio Estadual
CIDADE: Maceio / AL
DATA: 09 a 11 / 06 / 2024
PARTICIPAÇÃO: Genival Santos



TAÇA BRASIL SUB 21

LOCAL: Ginásio Tatumã
CIDADE: Curitiba / PR
DATA: 15 e 16 / 06 / 2024
PARTICIPAÇÃO: Angel Peleteiro



CAMPEONATO BRASILEIRO SUB 18

LOCAL: Ginásio Poliesportivo Meíssimo da
CIDADE: Campo Grande / RJ
DATA: 29 e 30 / 06 / 2024
PARTICIPAÇÃO: Angel Peleteiro
Antonio Nabuco
Priscila Ceuta



CAMPEONATO BRASILEIRO DE SURDOS

LOCAL: Arena de Lutas
CIDADE: Salvador
DATA: 21 / 07 / 2024
PARTICIPAÇÃO: Ruy Dias
Ilton Eduardo
Clarivan dos Santos





FEBAJU
FEDERAÇÃO BAIANA DE JUDÔ

☎ (71) 98340-6520

✉ contato@febaju.com.br

🌐 febaju.com.br

CAMPEONATO BRASILEIRO SUB 21

LOCAL: Arena de Esportes da Bahia

CIDADE: Salvador / BA

DATA: 10 e 11 / 08 / 2024

PARTICIPAÇÃO: Angel Peleteiro
Antonio Nabuco
Genival Santos
Jefferson Mota
Priscila Ceuta
Lucilene Fernandes - Aferição
Angel Junior - Aferição



CAMPEONATO BRASILEIRO VETERANOS

LOCAL: Arena de Esportes da Bahia

CIDADE: Anápolis / GO

DATA: 24 e 25 / 08 / 2024

PARTICIPAÇÃO: Paulo Latif
Hernany Dias



CAMPEONATO BRASILEIRO SUB13 e SUB15

LOCAL: Ginásio Taramã

CIDADE: Curitiba / PR

DATA: 31/08 a 01/09/ 2024

PARTICIPAÇÃO: Angel Peleteiro
Priscila Ceuta
Carlos Nunes
Lucilene Fernandes
Hernany Dias
Gustavo Fonseca



JOGOS ESCOLARES BRASILEIRO 12 a 14 ANOS

LOCAL: Ginásio Estadual

CIDADE: Recife / PE

DATA: 21 e 22 /09/ 2024

PARTICIPAÇÃO: Angel Peleteiro
Genival Santos





FEBAJU
FEDERAÇÃO BAIANA DE JUDÔ

(71) 98340-6520

contato@febaju.com.br

febaju.com.br

TROFÉU BRASIL e GRAND PRIX NACIONAL

LOCAL: Ginásio Minas Tenis
CIDADE: Belo Horizonte / MG
DATA: 31/10 a 02/11/ 2024
PARTICIPAÇÃO: Angel Peleteiro
Genival Santos



JOGOS DA JUVENTUDE 14 a 17 ANOS

LOCAL: Centro de Convenções de João Pessoa
CIDADE: João Pessoa / PB
DATA: 12 a 17/11/2024
PARTICIPAÇÃO: Angel Peleteiro



SELETIVA NACIONAL SUB18 e SUB21

LOCAL: Clube Paineiras do Morombi
CIDADE: São Paulo / SP
DATA: 30/11 a 03/12/ 2024
PARTICIPAÇÃO: Priscila Ceuta



EXAME NACIONAL DE ARBITRAGEM

ASPIRANTE A FIJ

Priscila Nunes Ceuta
Carlos Roberto Santos Nunes
Lucilene Fernandes da Silva



NACIONAL "A"

Gustavo Santos Fonseca
Hernany Dias

NACIONAL "C"

Matheus Moreira Luna





FEBAJU
FEDERAÇÃO BAIANA DE JUDÔ

(71) 98340-6520
contato@febaju.com.br
febaju.com.br

CURSOS E PALESTRA

CRENCIAMENTO TÉCNICO ESTADUAL

LOCAL: Colégio Salesiano Dom Bosco /Salvador
DATA: 20/01/2024
PALESTRANTE: Angel Peleteiro
PARTICIPAÇÃO: Árbitros, técnicos e atletas



CRENCIAMENTO TÉCNICO ESTADUAL

LOCAL: Quadra Elmo Lisboa Filho / Ituberá
DATA: 20/07/2024
PALESTRANTE: Angel Peleteiro
PARTICIPAÇÃO: Árbitros, técnicos e atletas



ÁRBITRO DESTAQUE

O destaque de 2024 foi árbitra Priscila Ceuta



COMISSÃO ESTADUAL DE ARBITRAGEM

Angel Peleteiro
Antônio Nabuco
Paulo Latif
Genival Silva
Priscila Ceuta
José Roberto

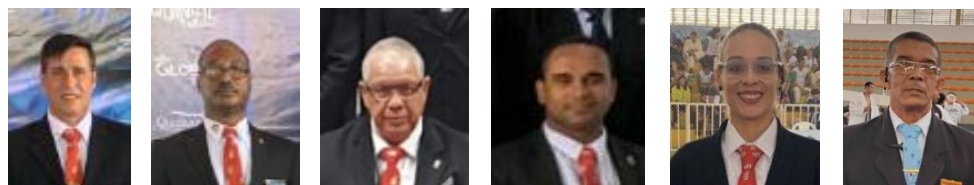

Salvador, 17 de dezembro de 2024.
ANGEL ANTONIO CARNEIRO PEETEIRO
DIRETOR DE ARBITRAGAEM - FEBAJU



FEBAJU
FEDERAÇÃO BAIANA DE JUDÔ

(71) 98340-6520

contato@febaju.com.br

febaju.com.br

RELATÓRIO TÉCNICO

A Federação Baiana de Judô – FEBAJU, durante o ano de 2024 esteve envolvida em eventos estaduais e nacionais, firmando parcerias com a Confederação Brasileira de Judô, bem como, com Governo do Estado da Bahia, através da SUDESB, e prefeituras municipais de diferentes cidades do estado.

A Coordenação e Equipe Técnica foi responsável pelo planejamento, organização e execução em 12 competições estaduais oficiais, distribuídos em na região metropolitana de Salvador, Jequié, Ilhéus, Santo Antônio de Jesus, Ribeira do Pombal, Juazeiro, 02 eventos nacionais na representação da Copa Bahia Open de Judô 2024 e Campeonato Brasileiro Sub 21, e ainda apoiou 03 Copas Regionais na cidade de Canavieiras, Itabuna e Ituberá.

No ano de 2024 as competições estaduais retomaram e superaram o número de inscrições do período pré-pandêmico, configurando assim uma retomada e maior adesão dos filiados/as aos eventos da Federação Baiana de Judô.

A FEBAJU em parceria com os representantes regionais, organizou a realização de Treinamentos de Campo em preparação ao Campeonato Brasileiro Regional, os quais foram realizados por região nas cidades de Juazeiro, Irecê, Xique-Xique, Ribeira do Pombal, Itabuna, Ilhéus, Canavieiras, Barreiras Cruz das Almas, Jequié, Salvador e Simões Filho.

Os treinamentos tiveram como objetivo a preparação de atletas, sendo realizado através de treinamento técnico-tático o desenvolvimento técnico, e treinamento tático através de clínicas de arbitragem em parceria com a Diretoria de Arbitragem da FEBAJU.

Em 2024 foi iniciado e desenvolvido o Programa de Capacitação Técnica para Gestores e Treinadores/as de Judô em parceria com a Universidade Federal da Bahia - UFBA, onde houveram aulas assíncronas através da plataforma da educação da Federação Baiana de Judô, aulas síncronas pela



FEBAJU
FEDERAÇÃO BAIANA DE JUDÔ

(71) 98340-6520

contato@febaju.com.br

febaju.com.br

página do Youtube da FEBAJU, e aulas práticas/presenciais na sede da Federação, situada no Centro de Treinamento de Artes Marciais e Boxe no Largo de Roma.

Tendo como palestrantes os Professores Doutor Luiz Maduro, Professor Doutor Rafael Kons, Professora Mestre Maria Carolina Lopes Esteves e Professor Especialista Bruno Maia, que ministraram aulas sobre pedagogia do esporte, metodologia do judô infantil, preparação e treinamento esportivo, gestão esportiva.

O curso teve como objetivo a formação continuada e capacitação de Técnicos(as) para que os(as) mesmos(as) pudessem realizar aplicação prática em suas academias e clubes, conciliando as aprendizagens com os conhecimentos previamente adquiridos.

Como fomento para/do judô infantil, foram realizados 09 etapas do Circuito Kids, sendo elas distribuídas em 04 etapas em Salvador, e 05 etapas no interior do estado, nas cidades de Santo Antônio de Jesus, Ilhéus, Juazeiro, Ribeira do Pombal e Jequié.

Tivemos o recorde de inscrições em eventos no Circuito Kids III Etapa (Salvador) realizado no Shopping Salvador Norte, alcançando o número expressivo de 750 inscrições, enquanto nas demais etapas tivemos público médio de 500 estudantes.

Realizamos a segunda edição do Judô Solidário, que mais uma vez teve o objetivo de possibilitar o acesso a competições oficiais de crianças e adolescentes em vulnerabilidade social. O evento atendeu crianças e adolescentes na faixa etária de 03 à 17 anos, e teve como inscrição 1kg de alimento, que foi doado para uma instituição social.

O Campeonato Baiano que é a competição mais expressiva do estado e referência no somativo de pontos para o Ranking Nacional de todas as classes, em 2024 teve nova dinâmica de combates, sendo realizado com sistema de eliminatória em formato de rodízio e *round robin*.



FEBAJU
FEDERAÇÃO BAIANA DE JUDÔ

(71) 98340-6520

contato@febaju.com.br

febaju.com.br

A Copa Bahia Open de Judô 2024 mais uma vez marcou a abertura do calendário nacional de eventos, e contou com a participação de atletas de diferentes estados do Brasil em diversas classes, e em formato de Shiai e Kata.

Ainda como função da Coordenação Técnica, houve o trabalho relacionado a seleção de equipes e técnicos(as), como o edital de participação dos(as) técnicas para seleção dos representantes técnicos nas competições nacionais, e as reuniões de alinhamento para estratégias de participação nos Campeonatos Brasileiros.

1. EQUIPES REPRESENTATIVAS

A Federação Baiana de Judô teve representantes em todos os eventos nacionais realizados pela Confederação Brasileira de Judô, sendo estes Campeonatos Brasileiros (Regional e Final), Jogos Escolares (12 à 14 anos/ 15 à 17 anos), Seletivas Nacionais Sub 21 e Sub 18, Meeting Sub 18, e Troféu Brasil Interclubes.

No ano de 2024 o atleta Gabriel Cruz da Associação Assamaca, foi campeão do Meeting na Classe Sub 18 categoria – 55kg, sendo classificado para a seleção brasileira de base, e também consagrou-se campeão no Gymnasiade 2024, realizado na cidade de Manama no Bahrein. Ainda da Associação Assamca, tivemos representação no Campeonato Pan-Americano Sub 13, realizado em Cuba com o atleta Davi Alcântara, que consagrou-se terceiro colocado.

Tivemos medalhistas em Campeonato Brasileiros Sub 13, Sub 15 e Veteranos, e não contamos com medalhas no Campeonato Brasileiro Sub 18, Sub 21 e Sênior. E a Bahia se classificou em 5º Colocada Geral no Campeonato Brasileiro Sub 13.

Já, no Campeonato Brasileiro Regional contamos com o 3º Colocação Geral, e tivemos um resultado expressivo na classe sub 18 masculina com o número



FEBAJU
FEDERAÇÃO BAIANA DE JUDÔ

(71) 98340-6520

contato@febaju.com.br

febaju.com.br

de participação de 06 finais, com 04 medalhas de ouro e 02 de prata. No evento a Bahia conquistou 13 ouros, 07 pratas e 27 bronzes.

2. SELEÇÃO E PARTICIPAÇÃO DE TÉCNICOS(AS) EM CAMPEONATOS BRASILEIROS

A FEBAJU realizou seleção de técnicos(as) para os Campeonato Brasileiros a partir de comunicados e editais de seleção com critérios específicos para os candidatos inscritos.

Para o Campeonato Brasileiro Região III, foram selecionados 07 técnicos que atenderam as 05 classes em disputas, No Brasileiro Regional os técnicos selecionados foram representantes da cidade de Cruz das Almas, Ribeira do Pombal, Lauro de Freitas, Itabuna e Salvador. A Federação disponibilizou apoio quanto a hospedagem e alimentação para o Campeonato Brasileiro Região III no Rio de Janeiro.

Nos Campeonatos Brasileiros Finais houve a seleção de técnico a partir de BAREMA previsto no Regulamento Estadual de Eventos 2024, o qual garantiu a seleção de técnico que teve cobertura de transporte via PAF-CBJ, e apoio de hospedagem e alimentação via FEBAJU.

3. ATIVIDADES TÉCNICAS GERAIS

3.1 CREDENCIAMENTO TÉCNICO

O Credenciamento foi realizado de forma presencial e prático no Colégio Salesiano Nazaré, a atividade foi dividida em dois blocos, sendo o primeiro deles destinado a apresentação do Regulamento Estadual de Eventos 2024, e no segundo momento, houve apresentação mudanças de arbitragem com exibição de vídeos específicos e avaliação prática.



FEBAJU
FEDERAÇÃO BAIANA DE JUDÔ

(71) 98340-6520

contato@febaju.com.br

febaju.com.br

O credenciamento foi realizado para habilitar os/as técnicos/as que atuaram nos eventos estaduais de 2024, e teve como objetivo a formação continuada de treinadores/as.

4. GESTÃO DE RECURSOS HUMANOS

Durante a realização dos eventos, tivemos a participação média de 40 colaboradores para realização dos eventos (formato rotativo), os quais foram distribuídos em diversas funções, que vão desde a premiação/ placar/ vídeo replay/ organização de lutas/ controle de combates/ runner/ limpeza/ segurança/ apoio geral/ cerimonialista.

Toda a equipe de trabalho participou de curso de capacitação técnica durante o início do ano com carga horária de 6 horas, bem como, recebeu orientações específicas antes de cada evento.



FEBAJU
FEDERAÇÃO BAIANA DE JUDÔ

(71) 98340-6520

contato@febaju.com.br

febaju.com.br

RESULTADOS CAMPEONATO ESTADUAL

TOUR DO JUDÔ: SUPER ETAPA SIMÕES FILHO 2024
Simões Filho - Bahia 16 de Março de 2024

INFORMAÇÕES GERAIS	inscrições	atletas	clubes
MASCULINO	342	270	41
FEMININO	173	131	28
TOTAL	515	401	43

COMPETIDORES POR ENTIDADE

clube	TOTAL ATLETAS	TOTAL ATLETAS	TOTAL GERAL ATLETAS
ASSAMACA (BA)	67	33	100
ANJU´S (BA)	35	21	56
JUDÔ PAULO FRAGA (BA)	19	18	37
ASSOCIAÇÃO JUDÔ AÇÃO (BA)	22	15	37
ASSOCIAÇÃO JUDÔ KATAS DE DESPORTO (BA)	18	9	27
STILO JUDÔ CLUBE/ PROJETO JUDÔ PARA TODOS XIQUE-XIQUE (BA)	16	5	21
ASSOCIAÇÃO JUDÔ NOVA UNIÃO (BA)	16	3	19
ASSOCIAÇÃO IMBUÍRA DE JUDÔ (BA)	5	13	18
ACADEMIA OSOTOGARI DE JUDÔ (BA)	8	6	14
ASSOCIAÇÃO GNONEY DE JUDÔ (BA)	12	2	14
INSTITUTO MAICON FRANÇA (BA)	4	9	13
ASSOCIAÇÃO NISSEI DE JUDÔ (BA)	8	4	12
ASSOCIAÇÃO JUDÔ NINTAI (BA)	10	2	12
ASSOCIAÇÃO KAMAKURA DE JUDÔ/CANAÃ ESPORTE CLUBE (BA)	5	6	11
ASSOCIAÇÃO DE JUDÔ POMBALENSE (BA)	4	7	11
ACADEMIA RAIZ LTDA (BA)	10	0	10
ASSOCIAÇÃO NABUCO DE JUDÔ (BA)	6	2	8



FEBAJU
FEDERAÇÃO BAIANA DE JUDÔ

(71) 98340-6520

contato@febaju.com.br

febaju.com.br

CENTRO DE TREINAMENTO TGA (BA)	6	2	8
ASSOCIAÇÃO JUDÔ DIEL SANTOS - JDS (BA)	6	2	8
ASSOCIAÇÃO DESPORTIVA HAJIME (BA)	7	0	7
ASSOCIAÇÃO SCHRAMM DE JUDÔ (BA)	6	1	7
ASSOCIAÇÃO CAMELOT (BA)	6	1	7
ASSOCIAÇÃO JIQUIRIÇÁ DE ARTES MARCIAIS (BA)	4	2	6
ASSOCIAÇÃO DE JUDO EDVALDO RATES (BA)	6	0	6
ASSOCIAÇÃO NIHON DE JUDÔ (BA)	3	1	4
YAMASHITA SPORTS (BA)	3	1	4
ASSOCIAÇÃO DE JUDÔ COITEENSE (BA)	2	1	3
JUDÔ SAMURAI-KAN (BA)	3	0	3
GROW UP SPORT (BA)	2	1	3
ASSOCIAÇÃO DESPORTIVA DANKETSU (BA)	3	0	3
JUDÔ CLUBE KODOKAN (BA)	2	1	3
ASSOCIAÇÃO DESPORTIVA E CULTURAL SHIZENTAI (BA)	0	3	3
ACADEMIA CORPO E MENTE (BA)	3	0	3
AJUDONI - ASSOCIAÇÃO DE JUDÔ DO NINTAI (BA)	2	0	2
ASSOCIAÇÃO DE JUDÔ JORGE SOBREIRA - SSA (BA)	2	0	2
CENTRO DE TREINAMENTO OTO SEGUNDO (BA)	2	0	2
ASSOCIAÇÃO UNENSE DE JUDÔ E LUTAS ASSOCIADAS (BA)	0	2	2
CLUBE ITAPAGIPANO DE JUDÔ (BA)	2	0	2
JUDÔ DNA (BA)	2	0	2
ASSOCIAÇÃO JUDÔ SOL NASCENTE (BA)	2	0	2
ACADEMIA YAMA ARASHI DE JUDÔ (BA)	1	0	1
ASSOCIAÇÃO DE JUDÔ CONDE KOMA (BA)	1	0	1
ASSOCIAÇÃO GF JUDÔ (BA)	1	0	1
Total	342	173	515

QUADRO DE MEDALHAS POR ENTIDADE

#	clube	1º	2º	3º	4º	5º	6º	7º	Medalhas	Participantes
1º	ASSAMACA (BA)	32	22	27	0	8	0	4	81	6
2º	JUDÔ PAULO FRAGA (BA)	14	6	8	0	3	0	4	28	2
3º	ASSOCIAÇÃO JUDÔ AÇÃO (BA)	11	8	10	0	1	0	1	29	4
4º	ASSOCIAÇÃO JUDÔ NOVA UNIÃO (BA)	8	1	5	0	1	0	2	14	2



FEBAJU
FEDERAÇÃO BAIANA DE JUDÔ

(71) 98340-6520

contato@febaju.com.br

febaju.com.br

5º	ANJUS (BA)	7	11	17	0	4	0	10	35	6
6º	ASSOCIAÇÃO JUDÔ KATAS DE DESPORTO (BA)	7	3	8	0	3	0	1	18	4
7º	STILO JUDÔ CLUBE/ PROJETO JUDÔ PARA TODOS XIQUE-XIQUE (BA)	7	3	3	0	2	0	1	13	4
8º	ASSOCIAÇÃO IMBUÍRA DE JUDÔ (BA)	4	4	5	0	1	0	1	13	1
9º	ACADEMIA OSOTOGARI DE JUDÔ (BA)	4	3	3	0	3	0	1	10	0
10º	ASSOCIAÇÃO GNONEY DE JUDÔ (BA)	4	3	3	0	2	0	1	10	1
11º	INSTITUTO MAICON FRANÇA (BA)	3	4	2	0	1	0	1	9	1
12º	ASSOCIAÇÃO JUDÔ NINTAI (BA)	3	3	2	0	0	0	3	8	1
13º	ASSOCIAÇÃO DE JUDÔ POMBALENSE (BA)	3	2	6	0	0	0	0	11	0
14º	ASSOCIAÇÃO JUDÔ DIEL SANTOS - JDS (BA)	3	2	0	0	1	0	2	5	0
15º	ACADEMIA RAIZ LTDA (BA) ASSOCIAÇÃO DESPORTIVA	2	1	3	0	2	0	2	6	0
16º	HAJIME (BA)	2	1	3	0	0	0	0	6	1
17º	YAMASHITA SPORTS (BA)	2	0	0	0	0	0	1	2	1
18º	CLUBE ITAPAGIPANO DE JUDÔ (BA)	2	0	0	0	0	0	0	2	0
19º	ASSOCIAÇÃO DE JUDÔ JORGE SOBREIRA - SSA (BA)	2	0	0	0	0	0	0	2	0
20º	ASSOCIAÇÃO KAMAKURA DE JUDÔ/CANAÃ ESPORTE CLUBE (BA)	1	3	5	0	1	0	1	9	0
21º	ASSOCIAÇÃO NABUCO DE JUDÔ (BA)	1	3	3	0	1	0	0	7	0
22º	ASSOCIAÇÃO SCHRAMM DE JUDÔ (BA)	1	1	5	0	0	0	0	7	0
23º	JUDÔ CLUBE KODOKAN (BA)	1	1	1	0	0	0	0	3	0
24º	ASSOCIAÇÃO DE JUDO EDVALDO RATES (BA)	1	1	0	0	1	0	1	2	2
25º	ASSOCIAÇÃO DESPORTIVA E CULTURAL SHIZENTAI (BA)	1	0	2	0	0	0	0	3	0
26º	ASSOCIAÇÃO DE JUDÔ COITEENSE (BA)	1	0	1	0	0	0	1	2	0
27º	CENTRO DE TREINAMENTO OTO SEGUNDO (BA)	1	0	1	0	0	0	0	2	0
28º	ASSOCIAÇÃO CAMELOT (BA)	1	0	1	0	0	0	0	2	3
29º	ASSOCIAÇÃO GF JUDÔ (BA)	1	0	0	0	0	0	0	1	0
30º	ASSOCIAÇÃO NISSEI DE JUDÔ (BA)	0	3	3	0	5	0	1	6	0
31º	CENTRO DE TREINAMENTO TGA (BA)	0	3	1	0	0	0	1	4	3



FEBAJU
FEDERAÇÃO BAIANA DE JUDÔ

(71) 98340-6520

contato@febaju.com.br

febaju.com.br

32º	<u>ASSOCIAÇÃO JIQUIRIÇÁ DE ARTES</u> MARCIAIS (BA)	0	2	0	0	1	0	0	2	2
33º	<u>ACADEMIA CORPO E MENTE (BA)</u>	0	1	1	0	0	0	1	2	0
34º	<u>GROW UP SPORT (BA)</u>	0	1	0	0	0	0	1	1	0
35º	<u>ASSOCIAÇÃO UNENSE DE JUDÔ E</u> LUTAS ASSOCIADAS (BA)	0	1	0	0	0	0	1	1	0
36º	<u>ACADEMIA YAMA ARASHI DE</u> JUDÔ (BA)	0	1	0	0	0	0	0	1	0
37º	<u>ASSOCIAÇÃO DE JUDÔ CONDE</u> KOMA (BA)	0	1	0	0	0	0	0	1	0
38º	<u>AJUDONI - ASSOCIAÇÃO DE JUDÔ DO</u> NINTAI (BA)	0	1	0	0	0	0	0	1	1
39º	<u>ASSOCIAÇÃO DESPORTIVA</u> DANKETSU (BA)	0	0	2	0	1	0	0	2	0
40º	<u>JUDÔ SAMURAI-KAN (BA)</u>	0	0	1	0	1	0	0	1	1
41º	<u>ASSOCIAÇÃO NIHON DE JUDÔ (BA)</u>	0	0	1	0	1	0	0	1	2
42º	<u>JUDÔ DNA (BA)</u>	0	0	1	0	0	0	0	1	1
43º	<u>ASSOCIAÇÃO JUDÔ SOL</u> NASCENTE (BA)	0	0	0	0	0	0	0	0	1
Total		130	100	134	0	44	0	43	364	50



FEBAJU
FEDERAÇÃO BAIANA DE JUDÔ

(71) 98340-6520

contato@febaju.com.br

febaju.com.br

TOUR DO JUDÔ - SUPER ETAPA SANTO ANTÔNIO DE JESUS
Santo Antônio de Jesus - Bahia 20 de Abril de 2024

INFORMAÇÕES GERAIS	inscrições	atletas	clubes
MASCULINO	342	275	36
FEMININO	224	176	30
TOTAL	566	451	39

COMPETIDORES POR ENTIDADE

clube	MASCULINO TOTAL ATLETAS	FEMININO TOTAL ATLETAS	TOTAL GERAL ATLETAS
ASSAMACA (BA)	87	59	146
ANJU´S (BA)	38	20	58
JUDÔ PAULO FRAGA (BA)	17	15	32
ASSOCIAÇÃO JUDÔ AÇÃO (BA)	17	15	32
ASSOCIAÇÃO GNONEY DE JUDÔ (BA)	23	6	29
SÃO FRANCISCO DO CONDE (BA)	18	8	26
ASSOCIAÇÃO JUDÔ DIEL SANTOS - JDS (BA)	13	9	22
ASSOCIAÇÃO JUDÔ KATAS DE DESPORTO (BA)	12	8	20
ASSOCIAÇÃO IMBUÍRA DE JUDÔ (BA)	5	14	19
ACADEMIA OSOTOGARI DE JUDÔ (BA)	9	8	17
STILO JUDÔ CLUBE/ PROJETO JUDÔ PARA TODOS XIQUE-XIQUE (BA)	8	8	16
ASSOCIAÇÃO DE JUDÔ POMBALENSE (BA)	4	11	15
ASSOCIAÇÃO JUDÔ NINTAI (BA)	10	2	12
ACADEMIA RAIZ LTDA (BA)	12	0	12
ASSOCIAÇÃO JUDÔ NOVA UNIÃO (BA)	7	3	10
ASSOCIAÇÃO JIQUIRIÇÁ DE ARTES MARCIAIS (BA)	5	5	10
ASSOCIAÇÃO KAMAKURA DE JUDÔ/CANAÃ ESPORTE CLUBE (BA)	5	5	10
CENTRO DE TREINAMENTO TGA (BA)	5	3	8
ACADEMIA CHUJITSUNA DE JUDÔ (BA)	4	3	7
JUDÔ SAMURAI-KAN (BA)	6	1	7
ASSOCIAÇÃO DE JUDÔ COITEENSE (BA)	5	2	7
INSTITUTO MAICON FRANÇA (BA)	2	4	6



FEBAJU
FEDERAÇÃO BAIANA DE JUDÔ

(71) 98340-6520

contato@febaju.com.br

febaju.com.br

GROW UP SPORT (BA)	3	3	6
ASSOCIAÇÃO NABUCO DE JUDÔ (BA)	5	1	6
ASSOCIAÇÃO DESPORTIVA HAJIME (BA)	4	0	4
ASSOCIAÇÃO DE JUDO EDVALDO RATES (BA)	4	0	4
JUDÔ CLUBE KODOKAN (BA)	2	2	4
ASSOCIAÇÃO CAMELOT (BA)	3	0	3
ASSOCIAÇÃO DESPORTIVA E CULTURAL SHIZENTAI (BA)	0	3	3
ASSOCIAÇÃO NIHON DE JUDÔ (BA)	1	1	2
ASSOCIAÇÃO UNENSE DE JUDÔ E LUTAS ASSOCIADAS (BA)	0	2	2
ACADEMIA AGUIA JUDÔ CLUBE (BA)	1	1	2
AJUDONI - ASSOCIAÇÃO DE JUDÔ DO NINTAI (BA)	2	0	2
ASSOCIAÇÃO SOUSA DE JUDÔ (BA)	1	1	2
ASSOCIAÇÃO GF JUDÔ (BA)	1	0	1
CLUBE JUDÔ JUAZEIRO (BA)	0	1	1
ASSOCIAÇÃO DE JUDÔ CONDE KOMA (BA)	1	0	1
CLUBE ITAPAGIPANO DE JUDÔ (BA)	1	0	1
CENTRO DE TREINAMENTO OTO SEGUNDO (BA)	1	0	1
Total	342	224	566

QUADRO DE MEDALHAS POR ENTIDADE

#	clube	1º	2º	3º	4º	5º	6º	7º	Medalhas	Participantes
1º	ASSAMACA (BA)	34	33	30	0	13	0	10	97	16
2º	ASSOCIAÇÃO JUDÔ AÇÃO (BA)	16	4	5	0	2	0	2	25	3
3º	JUDÔ PAULO FRAGA (BA)	14	4	6	0	1	0	1	24	3
4º	ANJU'S (BA)	9	10	14	0	6	0	8	33	6
5º	ASSOCIAÇÃO JUDÔ NOVA UNIÃO (BA)	7	1	0	0	0	0	1	8	0
6º	ASSOCIAÇÃO JUDÔ DIEL SANTOS - JDS (BA)	6	2	6	0	1	0	1	14	2
7º	ASSOCIAÇÃO JUDÔ NINTAI (BA)	6	2	1	0	1	0	0	9	2
8º	ASSOCIAÇÃO JUDÔ KATAS DE DESPORTO (BA)	5	5	4	0	1	0	3	14	2
9º	ACADEMIA OSOTOGARI DE JUDÔ (BA)	5	2	7	0	1	0	1	14	1
10º	STILO JUDÔ CLUBE/ PROJETO JUDÔ PARA TODOS XIQUE-XIQUE (BA)	4	1	5	0	3	0	0	10	2
11º	ASSOCIAÇÃO IMBUÍRA DE JUDÔ (BA)	3	6	7	0	2	0	1	16	0



FEBAJU
FEDERAÇÃO BAIANA DE JUDÔ

(71) 98340-6520

contato@febaju.com.br

febaju.com.br

12º	ASSOCIAÇÃO GNONEY DE JUDÔ (BA)	3	6	3	0	5	0	3	12	8
	ASSOCIAÇÃO DE JUDÔ									
13º	POMBALENSE (BA)	3	3	7	0	0	0	0	13	1
	ASSOCIAÇÃO KAMAKURA DE									
14º	JUDÔ/CANAÃ ESPORTE CLUBE (BA)	3	1	4	0	0	0	0	8	2
15º	INSTITUTO MAICON FRANÇA (BA)	3	1	0	0	0	0	0	4	1
	ASSOCIAÇÃO DE JUDÔ									
16º	COITEENSE (BA)	3	0	2	0	1	0	1	5	0
17º	JUDÔ CLUBE KODOKAN (BA)	2	2	0	0	0	0	0	4	0
18º	CENTRO DE TREINAMENTO TGA (BA)	1	2	2	0	0	0	1	5	2
	ASSOCIAÇÃO DESPORTIVA									
19º	HAJIME (BA)	1	2	1	0	0	0	0	4	0
20º	SÃO FRANCISCO DO CONDE (BA)	1	1	9	0	7	0	3	11	5
21º	ACADEMIA RAIZ LTDA (BA)	1	1	4	0	1	0	0	6	5
22º	JUDÔ SAMURAI-KAN (BA)	1	1	2	0	1	0	0	4	2
	ASSOCIAÇÃO DE JUDO EDVALDO									
23º	RATES (BA)	1	1	0	0	1	0	0	2	1
	ASSOCIAÇÃO JIQUIRIÇÁ DE ARTES									
24º	MARCIAIS (BA)	1	0	4	0	3	0	2	5	0
25º	ASSOCIAÇÃO NABUCO DE JUDÔ (BA)	1	0	3	0	2	0	0	4	0
26º	CLUBE ITAPAGIPANO DE JUDÔ (BA)	1	0	0	0	0	0	0	1	0
	ASSOCIAÇÃO DE JUDÔ CONDE									
27º	KOMA (BA)	1	0	0	0	0	0	0	1	0
28º	ASSOCIAÇÃO GF JUDÔ (BA)	1	0	0	0	0	0	0	1	0
	AJUDONI - ASSOCIAÇÃO DE JUDÔ DO									
29º	NINTAI (BA)	1	0	0	0	0	0	0	1	1
	ASSOCIAÇÃO DESPORTIVA E									
30º	CULTURAL SHIZENTAI (BA)	0	2	1	0	0	0	0	3	0
31º	GROW UP SPORT (BA)	0	1	1	0	2	0	1	2	1
32º	ASSOCIAÇÃO SOUSA DE JUDÔ (BA)	0	1	1	0	0	0	0	2	0
	ASSOCIAÇÃO UNENSE DE JUDÔ E									
33º	LUTAS ASSOCIADAS (BA)	0	1	1	0	0	0	0	2	0
	CENTRO DE TREINAMENTO OTO									
34º	SEGUNDO (BA)	0	1	0	0	0	0	0	1	0
35º	ASSOCIAÇÃO NIHON DE JUDÔ (BA)	0	0	2	0	0	0	0	2	0
36º	ACADEMIA AGUIA JUDÔ CLUBE (BA)	0	0	1	0	1	0	0	1	0
37º	ASSOCIAÇÃO CAMELOT (BA)	0	0	1	0	0	0	0	1	1
38º	CLUBE JUDÔ JUAZEIRO (BA)	0	0	0	0	0	0	0	0	1
39º	ACADEMIA CHUJITSUNA DE JUDÔ (BA)	0	0	0	0	0	0	0	0	4
	Total	138	97	134	0	55	0	39	369	72



FEBAJU
FEDERAÇÃO BAIANA DE JUDÔ

(71) 98340-6520

contato@febaju.com.br

febaju.com.br

TOUR DO JUDÔ - SUPER ETAPA JEQUIÉ
Jequié - Bahia 18 de Maio de 2024

INFORMAÇÕES GERAIS	inscrições	atletas	clubes
MASCULINO	297	244	35
FEMININO	136	102	20
TOTAL	433	346	38

COMPETIDORES POR ENTIDADE			
clube	MASCULINO TOTAL ATLETAS	FEMININO TOTAL ATLETAS	TOTAL GERAL ATLETAS
ASSOCIAÇÃO JUDÔ AÇÃO (BA)	62	33	95
ANJU´S (BA)	24	14	38
JUDÔ PAULO FRAGA (BA)	22	15	37
ASSOCIAÇÃO IMBUÍRA DE JUDÔ (BA)	20	11	31
ASSOCIAÇÃO GNONEY DE JUDÔ (BA)	23	8	31
ASSOCIAÇÃO JUDÔ KATAS DE DESPORTO (BA)	14	6	20
ASSOCIAÇÃO KAMAKURA DE JUDÔ/CANAÃ ESPORTE CLUBE (BA)	8	11	19
STILO JUDÔ CLUBE/ PROJETO JUDÔ PARA TODOS XIQUE-XIQUE (BA)	14	5	19
ASSOCIAÇÃO JUDÔ DIEL SANTOS - JDS (BA)	10	5	15
ACADEMIA OSOTOGARI DE JUDÔ (BA)	9	4	13
ASSOCIAÇÃO JIQUIRIÇÁ DE ARTES MARCIAIS (BA)	8	4	12
ACADEMIA RAIZ LTDA (BA)	11	0	11
ACADEMIA OGAWA (BA)	11	0	11
ASSOCIAÇÃO DE JUDO EDVALDO RATES (BA)	7	0	7
ASSOCIAÇÃO JEQUIE FIGHT CENTER DE JUDÔ (BA)	3	4	7
JUDÔ LUCAS SANTOS (BA)	5	1	6
ASSOCIAÇÃO GF JUDÔ (BA)	6	0	6
ASSOCIAÇÃO NABUCO DE JUDÔ (BA)	5	0	5
ASSOCIAÇÃO DE JUDÔ POMBALENSE (BA)	1	4	5
JUDÔ MATEUS DORIA (BA)	3	2	5
ASSOCIAÇÃO JINSEI DE JUDÔ (BA)	4	0	4



FEBAJU
FEDERAÇÃO BAIANA DE JUDÔ

(71) 98340-6520

contato@febaju.com.br

febaju.com.br

ASSOCIAÇÃO DESPORTIVA HAJIME (BA)	4	0	4
INSTITUTO DE EDUCAÇÃO DESPORTIVA JUDÔ SAMURAI LTDA - ME (BA)	3	1	4
ACADEMIA YAMA ARASHI DE JUDÔ (BA)	3	0	3
ASSOCIAÇÃO DESPORTIVA E CULTURAL SHIZENTAI (BA)	0	3	3
ASSOCIAÇÃO JUDÔ NOVA UNIÃO (BA)	3	0	3
ASSOCIAÇÃO CAMELOT (BA)	2	0	2
AJUDONI - ASSOCIAÇÃO DE JUDÔ DO NINTAI (BA)	2	0	2
CLUBE JUDÔ JUAZEIRO (BA)	0	2	2
ASSOCIAÇÃO DE JUDÔ COITEENSE (BA)	2	0	2
ASSOCIAÇÃO JUDÔ SOL NASCENTE (BA)	2	0	2
ASSOCIAÇÃO UNENSE DE JUDÔ E LUTAS ASSOCIADAS (BA)	0	2	2
ASSOCIAÇÃO SOUSA DE JUDÔ (BA)	1	1	2
CENTRO DE TREINAMENTO OTO SEGUNDO (BA)	1	0	1
ASSOCIAÇÃO DE JUDÔ CONDE KOMA (BA)	1	0	1
ASSOCIAÇÃO JUDÔ NINTAI (BA)	1	0	1
ASSOCIAÇÃO NISSEI DE JUDÔ (BA)	1	0	1
CLUBE ITAPAGIPANO DE JUDÔ (BA)	1	0	1
Total	297	136	433

QUADRO DE MEDALHAS POR ENTIDADE

#	clube	1º	2º	3º	4º	5º	6º	7º	Medalhas	Participantes
1º	ASSOCIAÇÃO JUDÔ AÇÃO (BA)	30	21	18	0	1	0	8	69	11
2º	JUDÔ PAULO FRAGA (BA)	19	7	6	0	3	0	2	32	0
3º	ANJU 'S (BA)	10	6	11	0	3	0	3	27	2
<u>STILO JUDÔ CLUBE/ PROJETO JUDÔ</u>										
4º	PARA TODOS XIQUE-XIQUE (BA)	9	4	1	0	1	0	1	14	2
5º	ASSOCIAÇÃO IMBUÍRA DE JUDÔ (BA)	7	4	8	0	3	0	3	19	3
<u>ASSOCIAÇÃO JUDÔ KATAS DE</u>										
6º	DESPORTO (BA)	6	5	3	0	0	0	2	14	2
<u>ASSOCIAÇÃO JUDÔ DIEL SANTOS -</u>										
7º	JDS (BA)	6	4	1	0	1	0	1	11	2
8º	ASSOCIAÇÃO GNONEY DE JUDÔ (BA)	5	8	11	0	1	0	5	24	1
<u>ASSOCIAÇÃO KAMAKURA DE</u>										
9º	JUDÔ/CANAÃ ESPORTE CLUBE (BA)	3	2	4	0	1	0	0	9	3



	<u>ASSOCIAÇÃO JEQUIE FIGHT CENTER</u>									
10º	DE JUDÔ (BA)	3	1	2	0	1	0	0	6	0
11º	JUDÔ LUCAS SANTOS (BA)	3	1	2	0	0	0	0	6	0
12º	ASSOCIAÇÃO JUDÔ NOVA UNIÃO (BA)	3	0	0	0	0	0	0	3	0
13º	ACADEMIA OSOTOGARI DE JUDÔ (BA)	2	4	5	0	1	0	0	11	0
14º	ACADEMIA OGAWA (BA)	2	2	3	0	1	0	1	7	1
	<u>ASSOCIAÇÃO DE JUDÔ</u>									
15º	POMBALENSE (BA)	2	1	2	0	0	0	0	5	0
16º	ASSOCIAÇÃO GF JUDÔ (BA)	2	0	2	0	1	0	1	4	0
	<u>ASSOCIAÇÃO DE JUDO EDVALDO</u>									
17º	RATES (BA)	2	0	1	0	0	0	3	3	1
	<u>ASSOCIAÇÃO DESPORTIVA E</u>									
18º	CULTURAL SHIZENTAI (BA)	2	0	1	0	0	0	0	3	0
	<u>ASSOCIAÇÃO DE JUDÔ</u>									
19º	COITEENSE (BA)	2	0	0	0	0	0	0	2	0
20º	CLUBE JUDÔ JUAZEIRO (BA)	2	0	0	0	0	0	0	2	0
21º	ACADEMIA RAIZ LTDA (BA)	1	4	2	0	1	0	0	7	3
	<u>INSTITUTO DE EDUCAÇÃO</u>									
22º	DESPORTIVA JUDÔ SAMURAI LTDA - ME (BA)	1	2	0	0	1	0	0	3	0
	<u>AJUDONI - ASSOCIAÇÃO DE JUDÔ DO</u>									
23º	NINTAI (BA)	1	0	1	0	0	0	0	2	0
24º	CLUBE ITAPAGIPANO DE JUDÔ (BA)	1	0	0	0	0	0	0	1	0
25º	ASSOCIAÇÃO NABUCO DE JUDÔ (BA)	0	3	2	0	0	0	0	5	0
	<u>ASSOCIAÇÃO JIQUIRIÇÁ DE ARTES</u>									
26º	MARCIAIS (BA)	0	2	5	0	2	0	1	7	2
	<u>ASSOCIAÇÃO UNENSE DE JUDÔ E</u>									
27º	LUTAS ASSOCIADAS (BA)	0	2	0	0	0	0	0	2	0
28º	JUDÔ MATEUS DORIA (BA)	0	1	2	0	0	0	0	3	2
	<u>ACADEMIA YAMA ARASHI DE</u>									
29º	JUDÔ (BA)	0	1	1	0	1	0	0	2	0
30º	ASSOCIAÇÃO JINSEI DE JUDÔ (BA)	0	1	1	0	0	0	2	2	0
	<u>ASSOCIAÇÃO DE JUDÔ CONDE</u>									
31º	KOMA (BA)	0	1	0	0	0	0	0	1	0
	<u>ASSOCIAÇÃO DESPORTIVA</u>									
32º	HAJIME (BA)	0	0	3	0	0	0	0	3	0
33º	ASSOCIAÇÃO CAMELOT (BA)	0	0	2	0	0	0	0	2	0
	<u>ASSOCIAÇÃO JUDÔ SOL</u>									
34º	NASCENTE (BA)	0	0	1	0	1	0	0	1	0
35º	ASSOCIAÇÃO NISSEI DE JUDÔ (BA)	0	0	1	0	0	0	0	1	0



FEBAJU
FEDERAÇÃO BAIANA DE JUDÔ

(71) 98340-6520

contato@febaju.com.br

febaju.com.br

CENTRO DE TREINAMENTO OTO										
36º	SEGUNDO (BA)	0	0	0	0	0	0	0	1	
37º	ASSOCIAÇÃO SOUSA DE JUDÔ (BA)	0	0	0	0	0	0	0	1	
38º	ASSOCIAÇÃO JUDÔ NINTAI (BA)	0	0	0	0	0	0	0	1	
Total		124	87	102	0	24	0	33	313	38



FEBAJU
FEDERAÇÃO BAIANA DE JUDÔ

(71) 98340-6520

contato@febaju.com.br

febaju.com.br

TOUR DO JUDÔ - SUPER ETAPA ILHÉUS
Ilhéus - Bahia 08 de Junho de 2024

INFORMAÇÕES GERAIS	inscrições	atletas	clubes
MASCULINO	362	293	38
FEMININO	212	171	27
TOTAL	574	464	38

COMPETIDORES POR ENTIDADE

clube	TOTAL ATLETAS	TOTAL ATLETAS	TOTAL GERAL ATLETAS
ASSAMACA (BA)	72	43	115
ANJU 'S (BA)	34	17	51
JUDÔ PAULO FRAGA (BA)	21	21	42
ASSOCIAÇÃO JUDÔ AÇÃO (BA)	22	18	40
ACADEMIA OSOTOGARI DE JUDÔ (BA)	18	15	33
ASSOCIAÇÃO RENASCER DE JUDÔ (BA)	22	10	32
ASSOCIAÇÃO JUDÔ DIEL SANTOS - JDS (BA)	14	7	21
ASSOCIAÇÃO KAMAKURA DE JUDÔ/CANAÃ ESPORTE CLUBE (BA)	7	11	18
ASSOCIAÇÃO IMBUÍRA DE JUDÔ (BA)	8	10	18
CLUBE JUDÔ JUAZEIRO (BA)	7	10	17
ASSOCIAÇÃO GNONEY DE JUDÔ (BA)	12	4	16
ASSOCIAÇÃO JUDÔ KATAS DE DESPORTO (BA)	11	5	16
ACADEMIA RAIZ LTDA (BA)	14	0	14
JUDÔ SENSEI BARBOSA (BA)	11	3	14
ASSOCIAÇÃO NISSEI DE JUDÔ (BA)	12	0	12
ASSOCIAÇÃO JINSEI DE JUDÔ (BA)	10	0	10
JUDÔ LUCAS SANTOS (BA)	9	1	10
JUDÔ MATEUS DORIA (BA)	7	3	10
ASSOCIAÇÃO UNENSE DE JUDÔ E LUTAS ASSOCIADAS (BA)	3	6	9
ACADEMIA YAMA ARASHI DE JUDÔ (BA)	8	0	8
GROW UP SPORT (BA)	3	5	8
ASSOCIAÇÃO SOGABE (BA)	4	2	6



FEBAJU
FEDERAÇÃO BAIANA DE JUDÔ

(71) 98340-6520

contato@febaju.com.br

febaju.com.br

INSTITUTO MAICON FRANÇA (BA)	2	4	6
ASSOCIAÇÃO JUDÔ NOVA UNIÃO (BA)	4	2	6
ASSOCIAÇÃO JEQUIE FIGHT CENTER DE JUDÔ (BA)	1	4	5
ASSOCIAÇÃO DE JUDÔ POMBALENSE (BA)	1	4	5
ASSOCIAÇÃO JUDÔ SOL NASCENTE (BA)	4	1	5
ASSOCIAÇÃO JIQUIRIÇÁ DE ARTES MARCIAIS (BA)	2	2	4
ASSOCIAÇÃO DE JUDO EDVALDO RATES (BA)	4	0	4
ACADEMIA OGAWA (BA)	4	0	4
INSTITUTO DE EDUCAÇÃO DESPORTIVA JUDÔ SAMURAI LTDA - ME (BA)	2	1	3
ASSOCIAÇÃO MARES DE JUDÔ (BA)	1	2	3
ASSOCIAÇÃO SOUSA DE JUDÔ (BA)	1	1	2
ASSOCIAÇÃO JUDÔ NINTAI (BA)	2	0	2
AJUDONI - ASSOCIAÇÃO DE JUDÔ DO NINTAI (BA)	2	0	2
CLUBE ITAPAGIPANO DE JUDÔ (BA)	1	0	1
ASSOCIAÇÃO DE JUDÔ COITEENSE (BA)	1	0	1
ASSOCIAÇÃO DE JUDÔ CONDE KOMA (BA)	1	0	1
Total	362	212	574

QUADRO DE MEDALHAS POR ENTIDADE

#	clube	1º	2º	3º	4º	5º	6º	7º	Medalhas	Participantes
1º	ASSAMACA (BA)	36	23	29	0	11	0	5	88	10
2º	JUDÔ PAULO FRAGA (BA)	18	6	9	0	3	0	2	33	3
3º	ASSOCIAÇÃO JUDÔ AÇÃO (BA)	12	13	6	0	1	0	3	31	5
4º	ANJU 'S (BA)	11	12	14	0	1	0	6	37	6
5º	ACADEMIA OSOTOGARI DE JUDÔ (BA)	8	5	11	0	0	0	3	24	5
6º	ASSOCIAÇÃO JUDÔ DIEL SANTOS - JDS (BA)	6	6	3	0	3	0	1	15	0
7º	ASSOCIAÇÃO IMBUÍRA DE JUDÔ (BA)	4	4	4	0	3	0	0	12	3
8º	ASSOCIAÇÃO KAMAKURA DE JUDÔ/CANAÃ ESPORTE CLUBE (BA)	4	3	1	0	0	0	0	8	4
9º	INSTITUTO MAICON FRANÇA (BA)	4	1	1	0	0	0	0	6	0
10º	ASSOCIAÇÃO JUDÔ KATAS DE DESPORTO (BA)	3	7	4	0	0	0	2	14	0
11º	ASSOCIAÇÃO RENASCER DE JUDÔ (BA)	3	3	11	0	3	0	5	17	6
12º	ASSOCIAÇÃO JUDÔ NOVA UNIÃO (BA)	3	2	1	0	0	0	0	6	0



13º	ASSOCIAÇÃO UNENSE DE JUDÔ E LUTAS ASSOCIADAS (BA)	3	1	1	0	3	0	0	5	1
14º	ASSOCIAÇÃO NISSEI DE JUDÔ (BA)	2	1	2	0	1	0	1	5	5
15º	ASSOCIAÇÃO JEQUIE FIGHT CENTER DE JUDÔ (BA)	2	1	1	0	0	0	1	4	0
16º	ASSOCIAÇÃO DE JUDO EDVALDO RATES (BA)	2	1	0	0	0	0	1	3	0
17º	ASSOCIAÇÃO GNONEY DE JUDÔ (BA) ACADEMIA YAMA ARASHI DE JUDÔ (BA)	2	0	6	0	2	0	1	8	4
18º	ACADEMIA RAIZ LTDA (BA)	2	0	3	0	1	0	1	5	1
19º	JUDÔ LUCAS SANTOS (BA)	1	3	3	0	1	0	2	7	3
20º	ASSOCIAÇÃO JUDÔ NINTAI (BA)	1	0	1	0	2	0	0	2	3
21º	ASSOCIAÇÃO DE JUDÔ COITEENSE (BA)	1	0	1	0	0	0	0	2	0
22º	ACADEMIA OGAWA (BA)	1	0	0	0	0	0	0	1	0
23º	CLUBE JUDÔ JUAZEIRO (BA)	1	0	0	0	0	0	0	1	2
24º	JUDÔ MATEUS DORIA (BA)	0	5	4	0	3	0	1	9	4
25º	GROW UP SPORT (BA)	0	2	3	0	3	0	1	5	1
26º	AJUDONI - ASSOCIAÇÃO DE JUDÔ DO NINTAI (BA)	0	2	3	0	2	0	1	5	0
27º	JUDÔ SENSEI BARBOSA (BA)	0	2	0	0	0	0	0	2	0
28º	ASSOCIAÇÃO JINSEI DE JUDÔ (BA)	0	1	8	0	1	0	3	9	1
29º	ASSOCIAÇÃO SOGABE (BA)	0	1	5	0	4	0	0	6	0
30º	ASSOCIAÇÃO JUDÔ SOL NASCENTE (BA)	0	1	4	0	1	0	0	5	0
31º	INSTITUTO DE EDUCAÇÃO DESPORTIVA JUDÔ SAMURAI LTDA - ME (BA)	0	1	3	0	1	0	0	4	0
32º	ASSOCIAÇÃO JIQUIRIÇÁ DE ARTES MARCIAIS (BA)	0	1	2	0	0	0	0	3	0
33º	ASSOCIAÇÃO MARES DE JUDÔ (BA)	0	1	1	0	1	0	0	2	0
34º	ASSOCIAÇÃO DE JUDÔ CONDE KOMA (BA)	0	1	0	0	1	0	0	1	1
35º	CLUBE ITAPAGIPANO DE JUDÔ (BA)	0	1	0	0	0	0	0	1	0
36º	ASSOCIAÇÃO SOUSA DE JUDÔ (BA)	0	1	0	0	0	0	1	1	0
37º	ASSOCIAÇÃO DE JUDÔ POMBALENSE (BA)	0	0	1	0	0	0	1	1	0
38º		0	0	0	0	0	0	0	0	2
	Total	130	112	146	0	52	0	41	388	70



FEBAJU
FEDERAÇÃO BAIANA DE JUDÔ

(71) 98340-6520

contato@febaju.com.br

febaju.com.br

TOUR DO JUDÔ - SUPER ETAPA SALVADOR
Salvador - Bahia 13 de Julho de 2024

INFORMAÇÕES GERAIS	inscrições	atletas	clubes
MASCULINO	354	281	41
FEMININO	190	151	32
TOTAL	544	432	44

COMPETIDORES POR ENTIDADE

clube	MASCULINO TOTAL ATLETAS	FEMININO TOTAL ATLETAS	TOTAL GERAL ATLETAS
ASSAMACA (BA)	60	45	105
JUDÔ PAULO FRAGA (BA)	24	19	43
ANJU´S (BA)	31	10	41
ASSOCIAÇÃO JUDÔ KATAS DE DESPORTO (BA)	25	12	37
ASSOCIAÇÃO JUDÔ AÇÃO (BA)	24	11	35
ASSOCIAÇÃO GNONEY DE JUDÔ (BA)	20	7	27
ASSOCIAÇÃO JUDÔ NOVA UNIÃO (BA)	14	9	23
CLUBE JUDÔ JUAZEIRO (BA)	8	12	20
STILO JUDÔ CLUBE/ PROJETO JUDÔ PARA TODOS XIQUE-XIQUE (BA)	15	3	18
ASSOCIAÇÃO JUDÔ DIEI SANTOS - JDS (BA)	14	4	18
ASSOCIAÇÃO IMBUÍRA DE JUDÔ (BA)	5	10	15
ASSOCIAÇÃO JUDÔ NINTAI (BA)	11	1	12
ACADEMIA OSOTOGARI DE JUDÔ (BA)	9	3	12
CENTRO DE TREINAMENTO TGA (BA)	6	4	10
ASSOCIAÇÃO DE JUDO EDVALDO RATES (BA)	7	1	8
ASSOCIAÇÃO NABUCO DE JUDÔ (BA)	6	2	8
GROW UP SPORT (BA)	3	5	8
INSTITUTO MAICON FRANÇA (BA)	3	4	7
ASSOCIAÇÃO CAMELOT (BA)	7	0	7
ASSOCIAÇÃO DE JUDÔ POMBALENSE (BA)	2	5	7
ASSOCIAÇÃO DESPORTIVA E CULTURAL SHIZENTAI (BA)	1	5	6
ASSOCIAÇÃO SCHRAMM DE JUDÔ (BA)	4	2	6
ACADEMIA RAIZ LTDA (BA)	6	0	6
ASSOCIAÇÃO DE JUDÔ COITEENSE (BA)	5	1	6



FEBAJU
FEDERAÇÃO BAIANA DE JUDÔ

(71) 98340-6520

contato@febaju.com.br

febaju.com.br

JUDÔ MATEUS DORIA (BA)	5	0	5
ASSOCIAÇÃO KAMAKURA DE JUDÔ/CANAÃ ESPORTE CLUBE (BA)	2	3	5
SALVADÔ/COSTA VERDE TENIS CLUBE (BA)	4	1	5
JUDÔ SENSEI BARBOSA (BA)	3	1	4
ASSOCIAÇÃO JUDOISTA DE JUAZEIRO (BA)	3	1	4
YAMASHITA SPORTS (BA)	3	1	4
ASSOCIAÇÃO DESPORTIVA HAJIME (BA)	4	0	4
SPORT FOR KIDS (BA)	2	1	3
ASSOCIAÇÃO DE JUDÔ CONDE KOMA (BA)	3	0	3
ASSOCIAÇÃO UNENSE DE JUDÔ E LUTAS ASSOCIADAS (BA)	0	3	3
ASSOCIAÇÃO NIHON DE JUDÔ (BA)	2	1	3
ASSOCIAÇÃO GF JUDÔ (BA)	2	0	2
AJUDONI - ASSOCIAÇÃO DE JUDÔ DO NINTAI (BA)	2	0	2
SEIKATSUKAN DOJÔ (BA)	2	0	2
ASSOCIAÇÃO JINSEI DE JUDÔ (BA)	2	0	2
JUDÔ DNA (BA)	2	0	2
ASSOCIAÇÃO JIQUIRIÇÁ DE ARTES MARCIAIS (BA)	0	2	2
ASSOCIAÇÃO DESPORTIVA DANKETSU (BA)	2	0	2
ASSOCIAÇÃO DE JUDÔ JORGE SOBREIRA - SSA (BA)	1	0	1
INSTITUTO CULTURAL MÃES GUERREIRAS DA LUZ (BA)	0	1	1
Total	354	190	544

QUADRO DE MEDALHAS POR ENTIDADE

#	clube	1º	2º	3º	4º	5º	6º	7º	Medalhas	Participantes
1º	ASSAMACA (BA)	25	25	30	0	8	0	5	80	9
2º	JUDÔ PAULO FRAGA (BA)	23	7	4	0	3	0	1	34	5
3º	ASSOCIAÇÃO JUDÔ AÇÃO (BA)	11	7	11	0	0	0	0	29	3
4º	ASSOCIAÇÃO JUDÔ NOVA UNIÃO (BA)	11	4	5	0	1	0	1	20	0
5º	ASSOCIAÇÃO GNONEY DE JUDÔ (BA)	7	8	7	0	1	0	0	22	4
6º	STILO JUDÔ CLUBE/ PROJETO JUDÔ PARA TODOS XIQUE-XIQUE (BA)	7	3	3	0	3	0	1	13	1
7º	ASSOCIAÇÃO JUDÔ KATAS DE DESPORTO (BA)	6	13	5	0	3	0	5	24	3



8º	ASSOCIAÇÃO JUDÔ NINTAI (BA)	6	1	3	0	1	0	0	10	1
	ASSOCIAÇÃO DE JUDÔ									
9º	COITEENSE (BA)	4	1	0	0	0	0	0	5	1
10º	INSTITUTO MAICON FRANÇA (BA)	4	0	3	0	0	0	0	7	0
11º	CLUBE JUDÔ JUAZEIRO (BA)	3	4	8	0	1	0	2	15	2
	ASSOCIAÇÃO JUDÔ DIEL SANTOS -									
12º	JDS (BA)	3	3	4	0	1	0	3	10	2
13º	CENTRO DE TREINAMENTO TGA (BA)	3	2	2	0	0	0	1	7	2
	ASSOCIAÇÃO DE JUDO EDVALDO									
14º	RATES (BA)	3	0	4	0	0	0	1	7	0
15º	ASSOCIAÇÃO CAMELOT (BA)	2	3	1	0	0	0	0	6	1
	ASSOCIAÇÃO KAMAKURA DE									
16º	JUDÔ/CANAÃ ESPORTE CLUBE (BA)	2	2	1	0	0	0	0	5	0
	ASSOCIAÇÃO DE JUDÔ									
17º	POMBALENSE (BA)	2	1	2	0	0	0	0	5	1
18º	ASSOCIAÇÃO NABUCO DE JUDÔ (BA)	2	0	3	0	1	0	1	5	1
19º	ACADEMIA OSOTOGARI DE JUDÔ (BA)	1	3	4	0	1	0	1	8	1
	ASSOCIAÇÃO DESPORTIVA E									
20º	CULTURAL SHIZENTAI (BA)	1	2	1	0	0	0	2	4	0
21º	ANJU 'S (BA)	1	2	0	0	0	0	1	3	25
22º	ACADEMIA RAIZ LTDA (BA)	1	0	1	0	1	0	2	2	1
	ASSOCIAÇÃO DE JUDÔ CONDE									
23º	KOMA (BA)	1	0	1	0	0	0	1	2	0
24º	ASSOCIAÇÃO JINSEI DE JUDÔ (BA)	1	0	1	0	0	0	0	2	0
	ASSOCIAÇÃO JIQUIRIÇÁ DE ARTES									
25º	MARCIAIS (BA)	1	0	1	0	0	0	0	2	0
	ASSOCIAÇÃO SCHRAMM DE									
26º	JUDÔ (BA)	0	2	2	0	0	0	0	4	0
27º	GROW UP SPORT (BA)	0	1	4	0	1	0	1	5	0
	SALVADÔ/COSTA VERDE TENIS									
28º	CLUBE (BA)	0	1	3	0	0	0	0	4	1
29º	SPORT FOR KIDS (BA)	0	1	2	0	0	0	0	3	0
	ASSOCIAÇÃO DESPORTIVA									
30º	HAJIME (BA)	0	1	1	0	1	0	0	2	0
31º	SEIKATSUKAN DOJÔ (BA)	0	1	1	0	0	0	0	2	0
	AJUDONI - ASSOCIAÇÃO DE JUDÔ DO									
32º	NINTAI (BA)	0	1	0	0	0	0	1	1	0
	ASSOCIAÇÃO DE JUDÔ JORGE									
33º	SOBREIRA - SSA (BA)	0	1	0	0	0	0	0	1	0
34º	YAMASHITA SPORTS (BA)	0	0	3	0	1	0	0	3	0



FEBAJU
FEDERAÇÃO BAIANA DE JUDÔ

(71) 98340-6520

contato@febaju.com.br

febaju.com.br

35°	ASSOCIAÇÃO NIHON DE JUDÔ (BA)	0	0	2	0	0	0	1	2	0
36°	ASSOCIAÇÃO JUDOISTA DE JUAZEIRO (BA)	0	0	1	0	2	0	1	1	0
37°	ASSOCIAÇÃO UNENSE DE JUDÔ E LUTAS ASSOCIADAS (BA)	0	0	1	0	2	0	0	1	0
38°	JUDÔ MATEUS DORIA (BA)	0	0	1	0	1	0	1	1	2
39°	JUDÔ SENSEI BARBOSA (BA)	0	0	1	0	1	0	0	1	2
40°	ASSOCIAÇÃO GF JUDÔ (BA)	0	0	1	0	0	0	1	1	0
41°	JUDÔ DNA (BA)	0	0	1	0	0	0	0	1	0
42°	ASSOCIAÇÃO DESPORTIVA DANKETSU (BA)	0	0	1	0	0	0	0	1	1
43°	INSTITUTO CULTURAL MÃES GUERREIRAS DA LUZ (BA)	0	0	0	0	1	0	0	0	0
44°	ASSOCIAÇÃO IMBUÍRA DE JUDÔ (BA)	0	0	0	0	0	0	0	0	12
Total		131	100	130	0	35	0	34	361	81



FEBAJU
FEDERAÇÃO BAIANA DE JUDÔ

(71) 98340-6520

contato@febaju.com.br

febaju.com.br

SUPER ETAPA SÃO FRANCISCO DO CONDE
São Francisco do Conde - Bahia 17 de agosto de 2024

INFORMAÇÕES GERAIS	inscrições	atletas	clubes
MASCULINO	321	269	33
FEMININO	195	160	28
TOTAL	516	429	36

COMPETIDORES POR ENTIDADE

clube	TOTAL ATLETAS	TOTAL ATLETAS	TOTAL GERAL ATLETAS
ASSAMACA (BA)	67	48	115
JUDÔ PAULO FRAGA (BA)	24	22	46
ASSOCIAÇÃO JUDÔ AÇÃO (BA)	21	15	36
ANJU ´S (BA)	24	6	30
ASSOCIAÇÃO GNONEY DE JUDÔ (BA)	23	4	27
ASSOCIAÇÃO JUDÔ KATAS DE DESPORTO (BA)	16	11	27
SÃO FRANCISCO DO CONDE (BA)	22	4	26
ASSOCIAÇÃO JUDÔ NOVA UNIÃO (BA)	12	8	20
STILO JUDÔ CLUBE/ PROJETO JUDÔ PARA TODOS XIQUE-XIQUE (BA)	16	4	20
ASSOCIAÇÃO DE JUDÔ POMBALENSE (BA)	6	10	16
ASSOCIAÇÃO IMBUÍRA DE JUDÔ (BA)	6	9	15
CENTRO DE TREINAMENTO TGA (BA)	5	7	12
ASSOCIAÇÃO DE JUDO EDVALDO RATES (BA)	10	2	12
ASSOCIAÇÃO JUDÔ DIEL SANTOS - JDS (BA)	9	2	11
ASSOCIAÇÃO CAMELOT (BA)	10	0	10
ASSOCIAÇÃO JUDÔ NINTAI (BA)	8	2	10
ASSOCIAÇÃO KAMAKURA DE JUDÔ/CANAÃ ESPORTE CLUBE (BA)	1	8	9
ASSOCIAÇÃO DE JUDÔ COITEENSE (BA)	6	3	9
INSTITUTO MAICON FRANÇA (BA)	2	7	9
JUDÔ SENSEI BARBOSA (BA)	6	2	8



FEBAJU
FEDERAÇÃO BAIANA DE JUDÔ

(71) 98340-6520

contato@febaju.com.br

febaju.com.br

GROW UP SPORT (BA)	1	6	7
ASSOCIAÇÃO JUDOISTA DE JUAZEIRO (BA)	3	4	7
ASSOCIAÇÃO NABUCO DE JUDÔ (BA)	5	1	6
ACADEMIA OSOTOGARI DE JUDÔ (BA)	3	2	5
JUDÔ CLUBE KODOKAN (BA)	3	1	4
SEIKATSUKAN DOJÔ (BA)	2	1	3
ASSOCIAÇÃO DESPORTIVA E CULTURAL SHIZENTAI (BA)	0	3	3
SPORT FOR KIDS (BA)	3	0	3
ASSOCIAÇÃO JIQUIRIÇÁ DE ARTES MARCIAIS (BA)	0	2	2
ASSOCIAÇÃO GF JUDÔ (BA)	2	0	2
ASSOCIAÇÃO DESPORTIVA DANKETSU (BA)	1	0	1
ASSOCIAÇÃO DE JUDÔ JORGE SOBREIRA - SSA (BA)	1	0	1
ASSOCIAÇÃO NIHON DE JUDÔ (BA)	0	1	1
ASSOCIAÇÃO DE JUDÔ CONDE KOMA (BA)	1	0	1
AJUDONI - ASSOCIAÇÃO DE JUDÔ DO NINTAI (BA)	1	0	1
INSTITUTO DIEGO SANTOS (BA)	1	0	1
Total	321	195	516

QUADRO DE MEDALHAS POR ENTIDADE

#	clube	1º	2º	3º	4º	5º	6º	7º	Medalhas	Participantes
1º	ASSAMACA (BA)	32	25	33	0	6	0	11	90	7
2º	JUDÔ PAULO FRAGA (BA)	18	9	9	0	1	0	3	36	5
3º	ASSOCIAÇÃO JUDÔ AÇÃO (BA)	14	9	5	0	3	0	1	28	4
4º	ASSOCIAÇÃO JUDÔ KATAS DE DESPORTO (BA)	10	6	8	0	0	0	0	24	3
5º	STILO JUDÔ CLUBE/ PROJETO JUDÔ PARA TODOS XIQUE-XIQUE (BA)	9	2	1	0	5	0	2	12	1
6º	ASSOCIAÇÃO JUDÔ NINTAI (BA)	7	1	1	0	1	0	0	9	0
7º	ASSOCIAÇÃO GNONEY DE JUDÔ (BA)	6	7	9	0	0	0	1	22	4
8º	INSTITUTO MAICON FRANÇA (BA)	6	1	2	0	0	0	0	9	0
9º	ASSOCIAÇÃO DE JUDÔ POMBALENSE (BA)	5	4	4	0	2	0	0	13	0
10º	ANJU´S (BA)	5	2	9	0	1	0	4	16	8



11º	ASSOCIAÇÃO JUDÔ NOVA UNIÃO (BA)	4	5	6	0	2	0	3	15	0
	<u>ASSOCIAÇÃO JUDÔ DIEL SANTOS -</u>									
12º	JDS (BA)	3	3	3	0	1	0	0	9	0
13º	ASSOCIAÇÃO IMBUÍRA DE JUDÔ (BA)	3	2	6	0	1	0	1	11	1
14º	CENTRO DE TREINAMENTO TGA (BA)	3	2	5	0	2	0	0	10	0
	<u>ASSOCIAÇÃO DE JUDO EDVALDO</u>									
15º	RATES (BA)	3	2	2	0	3	0	2	7	0
	<u>ASSOCIAÇÃO DE JUDÔ</u>									
16º	COITEENSE (BA)	3	2	2	0	1	0	1	7	0
17º	SÃO FRANCISCO DO CONDE (BA)	1	4	11	0	4	0	4	16	2
18º	ASSOCIAÇÃO CAMELOT (BA)	1	2	5	0	0	0	1	8	1
19º	JUDÔ CLUBE KODOKAN (BA)	1	1	2	0	0	0	0	4	0
20º	JUDÔ SENSEI BARBOSA (BA)	1	0	2	0	3	0	0	3	2
21º	ACADEMIA OSOTOGARI DE JUDÔ (BA)	1	0	1	0	1	0	0	2	1
22º	INSTITUTO DIEGO SANTOS (BA)	1	0	0	0	0	0	0	1	0
	<u>ASSOCIAÇÃO DE JUDÔ CONDE</u>									
23º	KOMA (BA)	1	0	0	0	0	0	0	1	0
	<u>ASSOCIAÇÃO KAMAKURA DE</u>									
24º	JUDÔ/CANAÃ ESPORTE CLUBE (BA)	0	7	2	0	0	0	0	9	0
25º	GROW UP SPORT (BA)	0	2	2	0	3	0	0	4	0
26º	ASSOCIAÇÃO NABUCO DE JUDÔ (BA)	0	2	2	0	2	0	0	4	0
	<u>ASSOCIAÇÃO DESPORTIVA E</u>									
27º	CULTURAL SHIZENTAI (BA)	0	2	1	0	0	0	0	3	0
	<u>ASSOCIAÇÃO JIQUIRIÇÁ DE ARTES</u>									
28º	MARCIAIS (BA)	0	1	1	0	0	0	0	2	0
29º	ASSOCIAÇÃO GF JUDÔ (BA)	0	1	0	0	1	0	0	1	0
	<u>ASSOCIAÇÃO DE JUDÔ JORGE</u>									
30º	SOBREIRA - SSA (BA)	0	1	0	0	0	0	0	1	0
31º	SPORT FOR KIDS (BA)	0	0	2	0	1	0	0	2	0
	<u>ASSOCIAÇÃO JUDOISTA DE</u>									
32º	JUAZEIRO (BA)	0	0	2	0	0	0	4	2	1
33º	ASSOCIAÇÃO NIHON DE JUDÔ (BA)	0	0	1	0	0	0	0	1	0
	<u>AJUDONI - ASSOCIAÇÃO DE JUDÔ DO</u>									
34º	NINTAI (BA)	0	0	1	0	0	0	0	1	0
	<u>ASSOCIAÇÃO DESPORTIVA</u>									
35º	DANKETSU (BA)	0	0	0	0	1	0	0	0	0
36º	SEIKATSUKAN DOJÔ (BA)	0	0	0	0	1	0	0	0	2
	Total	138	105	140	0	46	0	38	383	42



FEBAJU
FEDERAÇÃO BAIANA DE JUDÔ

(71) 98340-6520

contato@febaju.com.br

febaju.com.br

TOUR DO JUDÔ - SUPER ETAPA RIBEIRA DO POMBAL
Ribeira do Pombal - Bahia 21 de Setembro de 2024

INFORMAÇÕES GERAIS	inscrições	atletas	clubes
MASCULINO	174	141	26
FEMININO	131	102	20
TOTAL	305	243	26

COMPETIDORES POR ENTIDADE

clube	MASCULINO TOTAL ATLETAS	FEMININO TOTAL ATLETAS	TOTAL GERAL ATLETAS
ASSOCIAÇÃO DE JUDÔ POMBALENSE (BA)	30	42	72
ASSOCIAÇÃO JUDÔ AÇÃO (BA)	17	15	32
ASSOCIAÇÃO JUDÔ KATAS DE DESPORTO (BA)	19	12	31
ASSOCIAÇÃO JUDÔ DIEL SANTOS - JDS (BA)	11	8	19
STILO JUDÔ CLUBE/ PROJETO JUDÔ PARA TODOS XIQUE-XIQUE (BA)	14	4	18
CENTRO DE TREINAMENTO TGA (BA)	7	6	13
ASSOCIAÇÃO GNONEY DE JUDÔ (BA)	11	2	13
ACADEMIA OSOTOGARI DE JUDÔ (BA)	9	3	12
JUDÔ CLUBE KODOKAN (BA)	6	5	11
ASSOCIAÇÃO JUDÔ NOVA UNIÃO (BA)	7	3	10
ASSOCIAÇÃO DE JUDO EDVALDO RATES (BA)	7	1	8
ASSOCIAÇÃO NABUCO DE JUDÔ (BA)	6	1	7
ASSOCIAÇÃO JUDOISTA DE JUAZEIRO (BA)	3	4	7
GROW UP SPORT (BA)	3	4	7
ASSOCIAÇÃO KAMAKURA DE JUDÔ/CANAÃ ESPORTE CLUBE (BA)	3	4	7
CLUBE JUDÔ JUAZEIRO (BA)	2	5	7
ASSOCIAÇÃO DESPORTIVA E CULTURAL SHIZENTAI (BA)	3	4	7
ASSOCIAÇÃO JEQUIE FIGHT CENTER DE JUDÔ (BA)	1	3	4
ASSOCIAÇÃO DESPORTIVA DE JUDÔ LULA HOSS (BA)	4	0	4
SENSEI SPORT E CULTURA (BA)	1	3	4
ASSOCIAÇÃO IMBUÍRA DE JUDÔ (BA)	2	2	4



ASSOCIAÇÃO GF JUDÔ (BA)	3	0	3
ASSOCIAÇÃO DE JUDÔ COITEENSE (BA)	2	0	2
CLUBE ITAPAGIPANO DE JUDÔ (BA)	1	0	1
ANJU´S (BA)	1	0	1
ASSOCIAÇÃO DE JUDÔ CONDE KOMA (BA)	1	0	1
Total	174	131	305

QUADRO DE MEDALHAS POR ENTIDADE

#	clube	4º	5º	6º	7º	Medalhas	Participantes			
1º	ASSOCIAÇÃO JUDÔ AÇÃO (BA)	21	7	2	0	0	0	30	1	
2º	ASSOCIAÇÃO DE JUDÔ POMBALENSE (BA)	12	23	23	0	3	0	3	58	3
3º	ASSOCIAÇÃO JUDÔ KATAS DE DESPORTO (BA)	10	11	8	0	0	0	0	29	1
4º	ASSOCIAÇÃO JUDÔ NOVA UNIÃO (BA)	8	1	1	0	0	0	0	10	0
5º	STILO JUDÔ CLUBE/ PROJETO JUDÔ PARA TODOS XIQUE-XIQUE (BA)	7	6	1	0	0	0	1	14	1
6º	CENTRO DE TREINAMENTO TGA (BA)	7	2	4	0	0	0	0	13	0
7º	ASSOCIAÇÃO JUDÔ DIEL SANTOS - JDS (BA)	6	5	6	0	0	0	0	17	1
8º	ACADEMIA OSOTOGARI DE JUDÔ (BA)	6	2	2	0	0	0	1	10	0
9º	JUDÔ CLUBE KODOKAN (BA)	5	3	3	0	0	0	0	11	0
10º	ASSOCIAÇÃO GNONEY DE JUDÔ (BA)	5	1	2	0	0	0	0	8	1
11º	CLUBE JUDÔ JUAZEIRO (BA)	5	1	1	0	0	0	0	7	0
12º	ASSOCIAÇÃO JUDOISTA DE JUAZEIRO (BA)	4	3	0	0	0	0	0	7	0
13º	GROW UP SPORT (BA)	4	0	2	0	0	0	1	6	0
14º	ASSOCIAÇÃO DE JUDO EDVALDO RATES (BA)	4	0	0	0	0	0	1	4	2
15º	SENSEI SPORT E CULTURA (BA)	3	0	1	0	0	0	0	4	0
16º	ASSOCIAÇÃO IMBUÍRA DE JUDÔ (BA)	3	0	1	0	0	0	0	4	0
17º	ASSOCIAÇÃO KAMAKURA DE JUDÔ/CANAÃ ESPORTE CLUBE (BA)	1	4	1	0	0	0	0	6	1
18º	ASSOCIAÇÃO DESPORTIVA E CULTURAL SHIZENTAI (BA)	1	3	2	0	0	0	0	6	0
19º	ASSOCIAÇÃO DE JUDÔ COITEENSE (BA)	1	1	0	0	0	0	0	2	0
20º	CLUBE ITAPAGIPANO DE JUDÔ (BA)	1	0	0	0	0	0	0	1	0



FEBAJU
FEDERAÇÃO BAIANA DE JUDÔ

(71) 98340-6520

contato@febaju.com.br

febaju.com.br

21º	ANJU ´S (BA)	1	0	0	0	0	0	0	1	0
22º	ASSOCIAÇÃO NABUCO DE JUDÔ (BA)	0	6	1	0	0	0	0	7	0
23º	ASSOCIAÇÃO DESPORTIVA DE JUDÔ LULA HOSS (BA)	0	1	2	0	0	0	0	3	0
24º	ASSOCIAÇÃO DE JUDÔ CONDE KOMA (BA)	0	1	0	0	0	0	0	1	0
25º	ASSOCIAÇÃO GF JUDÔ (BA)	0	0	0	0	0	0	0	0	1
Total		115	81	63	0	3	0	7	259	12



FEBAJU
FEDERAÇÃO BAIANA DE JUDÔ

(71) 98340-6520
contato@febaju.com.br
febaju.com.br

MEGA ETAPA SIMÕES FILHO
Simões Filho - Bahia 25 de Outubro de 2024 a 26 de Outubro de 2024

INFORMAÇÕES GERAIS	inscrições	atletas	clubes
MASCULINO	269	224	32
FEMININO	175	139	24
TOTAL	444	363	33

COMPETIDORES POR ENTIDADE			
clube	MASCULINO	FEMININO	TOTAL GERAL ATLETAS
	TOTAL ATLETAS	TOTAL ATLETAS	
ASSAMACA (BA)	58	42	100
JUDÔ PAULO FRAGA (BA)	29	24	53
ASSOCIAÇÃO JUDÔ AÇÃO (BA)	22	16	38
ASSOCIAÇÃO JUDÔ KATAS DE DESPORTO (BA)	21	14	35
ASSOCIAÇÃO DE JUDÔ POMBALENSE (BA)	11	12	23
ANJU ' S (BA)	15	3	18
ASSOCIAÇÃO IMBUÍRA DE JUDÔ (BA)	7	10	17
CENTRO DE TREINAMENTO TGA (BA)	8	7	15
ASSOCIAÇÃO CAMELOT (BA)	12	2	14
ACADEMIA OSOTOGARI DE JUDÔ (BA)	9	4	13
INSTITUTO MAICON FRANÇA (BA)	5	6	11
ASSOCIAÇÃO GNONEY DE JUDÔ (BA)	6	3	9
ASSOCIAÇÃO JUDÔ DIEL SANTOS - JDS (BA)	7	2	9
ACADEMIA RAIZ LTDA (BA)	9	0	9
ASSOCIAÇÃO SCHRAMM DE JUDÔ (BA)	4	4	8
ASSOCIAÇÃO DE JUDO EDVALDO RATES (BA)	5	2	7
ASSOCIAÇÃO NABUCO DE JUDÔ (BA)	6	1	7
ASSOCIAÇÃO JUDOISTA DE JUAZEIRO (BA)	3	4	7
ASSOCIAÇÃO JUDÔ NINTAI (BA)	5	2	7
ASSOCIAÇÃO KAMAKURA DE JUDÔ/CANAÃ ESPORTE CLUBE (BA)	2	4	6
CLUBE JUDÔ JUAZEIRO (BA)	2	4	6
JUDÔ MATEUS DORIA (BA)	4	2	6



FEBAJU
FEDERAÇÃO BAIANA DE JUDÔ

(71) 98340-6520

contato@febaju.com.br

febaju.com.br

ASSOCIAÇÃO JUDÔ NOVA UNIÃO (BA)	3	2	5
ASSOCIAÇÃO DE JUDÔ COITEENSE (BA)	4	0	4
ASSOCIAÇÃO DESPORTIVA E CULTURAL SHIZENTAI (BA)	0	4	4
ACADEMIA CORPO E MENTE (BA)	3	0	3
ASSOCIAÇÃO DE JUDÔ JORGE SOBREIRA - SSA (BA)	2	0	2
GIANFRANCO ALMEIDA TEAM (BA)	1	1	2
AJUDONI - ASSOCIAÇÃO DE JUDÔ DO NINTAI (BA)	2	0	2
CLUBE ITAPAGIPANO DE JUDÔ (BA)	1	0	1
ASSOCIAÇÃO DE JUDÔ CONDE KOMA (BA)	1	0	1
CENTRO DE TREINAMENTO OTO SEGUNDO (BA)	1	0	1
ASSOCIAÇÃO JINSEI DE JUDÔ (BA)	1	0	1
Total	269	175	444



FEBAJU
FEDERAÇÃO BAIANA DE JUDÔ

(71) 98340-6520

contato@febaju.com.br

febaju.com.br

Campeonato Baiano Absoluto 2024
Simões Filho - Bahia 26 de Outubro de 2024

INFORMAÇÕES GERAIS	inscrições	atletas	clubes
MASCULINO	12	12	5
FEMININO	4	4	2
TOTAL	16	16	5

COMPETIDORES POR ENTIDADE

clube	TOTAL ATLETAS	TOTAL ATLETAS	TOTAL GERAL ATLETAS
JUDÔ PAULO FRAGA (BA)	4	2	6
ASSOCIAÇÃO JUDÔ AÇÃO (BA)	4	2	6
JUDÔ MATEUS DORIA (BA)	2	0	2
AJUDONI - ASSOCIAÇÃO DE JUDÔ DO NINTAI (BA)	1	0	1
ACADEMIA OSOTOGARI DE JUDÔ (BA)	1	0	1
Total	12	4	16

QUADRO DE MEDALHAS POR ENTIDADE

#	clube	1º	2º	3º	4º	5º	6º	7º	Medalhas	Participantes
1º	ASSOCIAÇÃO JUDÔ AÇÃO (BA)	3	1	1	0	0	0	1	5	0
2º	JUDÔ PAULO FRAGA (BA)	1	3	0	1	0	0	0	4	0
3º	JUDÔ MATEUS DORIA (BA)	0	0	1	0	1	0	0	1	0
<u>AJUDONI - ASSOCIAÇÃO DE JUDÔ</u>										
4º	DO NINTAI (BA)	0	0	1	0	0	0	0	1	0
<u>ACADEMIA OSOTOGARI DE</u>										
5º	JUDÔ (BA)	0	0	0	0	0	0	0	0	1
Total		4	4	3	1	1	0	1	11	1



CAMPEONATO BAIANO POR EQUIPES 2024
Simões Filho - Bahia 26 de Outubro de 2024

INFORMAÇÕES GERAIS	inscrições		atletas		clubes	
MASCULINO	9	9	9	9	2	2
FEMININO	6	6	6	6	2	2
TOTAL	15	15	15	15	2	2

COMPETIDORES POR ENTIDADE

clube	TOTAL ATLETAS	TOTAL ATLETAS	TOTAL GERAL ATLETAS
ASSOCIAÇÃO JUDÔ AÇÃO (BA)	6	5	11
JUDÔ MATEUS DORIA (BA)	3	1	4
Total	9	6	15

QUADRO DE MEDALHAS POR ENTIDADE

#	clube	1º	2º	3º	4º	5º	6º	7º	Medalhas	Participantes
<u>ASSOCIAÇÃO JUDÔ</u>										
1º	AÇÃO (BA)	1	0	0	0	0	0	0	1	11
2º	JUDÔ MATEUS DORIA (BA)	0	1	0	0	0	0	0	1	4
	Total	1	1	0	0	0	0	0	2	15



FEBAJU
FEDERAÇÃO BAIANA DE JUDÔ

(71) 98340-6520

contato@febaju.com.br

febaju.com.br

CAMPEONATO BAIANO 2024
Simões Filho - Bahia 14 de Dezembro de 2024

INFORMAÇÕES GERAIS	inscrições		atletas		clubes	
MASCULINO	342	342	270	270	38	38
FEMININO	181	181	147	147	29	29
TOTAL	523	523	417	417	41	41

COMPETIDORES POR ENTIDADE

clube	TOTAL ATLETAS	TOTAL ATLETAS	TOTAL GERAL ATLETAS
ASSAMACA (BA)	66	47	113
JUDÔ PAULO FRAGA (BA)	42	26	68
ASSOCIAÇÃO JUDÔ AÇÃO (BA)	18	16	34
ASSOCIAÇÃO JUDÔ KATAS DE DESPORTO (BA)	17	10	27
JUDÔ MATEUS DORIA (BA)	21	4	25
CLUBE JUDÔ JUAZEIRO (BA)	19	6	25
ASSOCIAÇÃO CAMELOT (BA)	18	5	23
ASSOCIAÇÃO JUDÔ DIEL SANTOS - JDS (BA)	14	6	20
ASSOCIAÇÃO GNONEY DE JUDÔ (BA)	11	3	14
ASSOCIAÇÃO IMBUÍRA DE JUDÔ (BA)	7	6	13
ASSOCIAÇÃO JUDÔ NINTAI (BA)	10	2	12
ASSOCIAÇÃO JUDÔ NOVA UNIÃO (BA)	10	2	12
ANJU ´S (BA)	6	5	11
INSTITUTO MAICON FRANÇA (BA)	4	6	10
STILO JUDÔ CLUBE/ PROJETO JUDÔ PARA TODOS XIQUE-XIQUE (BA)	9	0	9
JUDÔ SENSEI BARBOSA (BA)	4	5	9
CENTRO DE TREINAMENTO TGA (BA)	3	6	9
ACADEMIA OSOTOGARI DE JUDÔ (BA)	6	2	8
ASSOCIAÇÃO SCHRAMM DE JUDÔ (BA)	7	1	8
ASSOCIAÇÃO DE JUDÔ POMBALENSE (BA)	2	5	7
JUDÔ CLUBE KODOKAN (BA)	4	2	6



FEBAJU
FEDERAÇÃO BAIANA DE JUDÔ

(71) 98340-6520

contato@febaju.com.br

febaju.com.br

ASSOCIAÇÃO NABUCO DE JUDÔ (BA)	5	1	6
INSTITUTO KIRUS (BA)	3	2	5
ASSOCIAÇÃO KAMAKURA DE JUDÔ/CANAÃ ESPORTE CLUBE (BA)	2	3	5
ASSOCIAÇÃO GF JUDÔ (BA)	5	0	5
ASSOCIAÇÃO DE JUDO EDVALDO RATES (BA)	5	0	5
CLUBE ITAPAGIPANO DE JUDÔ (BA)	4	0	4
ASSOCIAÇÃO DE JUDÔ COITEENSE (BA)	4	0	4
GROW UP SPORT (BA)	2	2	4
ASSOCIAÇÃO DE JUDÔ CONDE KOMA (BA)	3	0	3
ASSOCIAÇÃO DESPORTIVA E CULTURAL SHIZENTAI (BA)	0	3	3
AJUDONI - ASSOCIAÇÃO DE JUDÔ DO NINTAI (BA)	2	0	2
ASSOCIAÇÃO JUDOISTA DE JUAZEIRO (BA)	1	1	2
MOOVE KIDS (BA)	2	0	2
GIANFRANCO ALMEIDA TEAM (BA)	1	1	2
ASSOCIAÇÃO PETROLINENSE DE JUDÔ (BA)	2	0	2
ASSOCIAÇÃO NISSEI DE JUDÔ (BA)	0	2	2
ASSOCIAÇÃO NIHON DE JUDÔ (BA)	1	0	1
SEIKATSUKAN DOJÔ (BA)	0	1	1
ASSOCIAÇÃO DE JUDÔ JORGE SOBREIRA - SSA (BA)	1	0	1
ASSOCIAÇÃO JINSEI DE JUDÔ (BA)	1	0	1
Total	342	181	523

QUADRO DE MEDALHAS POR ENTIDADE

#	clube	1º	2º	3º	4º	5º	6º	7º	Medalhas	Participantes
1º	ASSAMACA (BA)	30	25	23	9	7	0	6	78	9
2º	JUDÔ PAULO FRAGA (BA)	24	10	14	3	3	0	3	48	9
3º	ASSOCIAÇÃO JUDÔ AÇÃO (BA)	16	7	6	0	1	0	1	29	1
4º	ASSOCIAÇÃO JUDÔ DIEL SANTOS - JDS (BA)	8	4	2	1	1	0	2	14	2
5º	ASSOCIAÇÃO JUDÔ KATAS DE DESPORTO (BA)	7	4	3	2	7	0	2	14	2
6º	ASSOCIAÇÃO GNONEY DE JUDÔ (BA)	6	4	1	1	1	0	0	11	1
7º	ASSOCIAÇÃO JUDÔ NOVA UNIÃO (BA)	6	2	0	0	3	0	0	8	0
8º	INSTITUTO MAICON FRANÇA (BA)	6	0	2	0	0	0	1	8	0
9º	ASSOCIAÇÃO CAMELOT (BA)	4	3	4	2	6	0	1	11	2



FEBAJU
FEDERAÇÃO BAIANA DE JUDÔ

(71) 98340-6520

contato@febaju.com.br

febaju.com.br

10º	ASSOCIAÇÃO JUDÔ NINTAI (BA)	4	0	4	0	1	0	0	8	3
11º	CLUBE JUDÔ JUAZEIRO (BA)	3	5	10	1	2	0	1	18	3
12º	JUDÔ MATEUS DORIA (BA)	3	5	4	1	5	0	3	12	4
ASSOCIAÇÃO DE JUDÔ										
13º	POMBALENSE (BA)	3	2	1	1	0	0	0	6	0
14º	ACADEMIA OSOTOGARI DE JUDÔ (BA)	3	1	2	0	0	0	0	6	0
15º	ASSOCIAÇÃO GF JUDÔ (BA)	3	1	1	0	0	0	0	5	0
16º	CLUBE ITAPAGIPANO DE JUDÔ (BA)	3	1	0	0	0	0	0	4	0
ASSOCIAÇÃO SCHRAMM DE										
17º	JUDÔ (BA)	3	0	3	0	0	0	2	6	0
ASSOCIAÇÃO DE JUDO EDVALDO										
18º	RATES (BA)	3	0	1	0	0	0	0	4	1
19º	CENTRO DE TREINAMENTO TGA (BA)	2	4	1	1	0	0	0	7	0
STILO JUDÔ CLUBE/ PROJETO JUDÔ										
20º	PARA TODOS XIQUE-XIQUE (BA)	2	4	0	0	2	0	0	6	1
21º	ANJU 'S (BA)	2	2	3	0	2	0	1	7	0
ASSOCIAÇÃO KAMAKURA DE										
22º	JUDÔ/CANAÃ ESPORTE CLUBE (BA)	2	2	1	0	0	0	0	5	0
23º	ASSOCIAÇÃO NABUCO DE JUDÔ (BA)	2	2	1	0	0	0	0	5	1
24º	JUDÔ CLUBE KODOKAN (BA)	2	1	1	0	1	0	0	4	1
ASSOCIAÇÃO DE JUDÔ										
25º	COITEENSE (BA)	2	0	2	0	0	0	0	4	0
ASSOCIAÇÃO DESPORTIVA E										
26º	CULTURAL SHIZENTAI (BA)	1	0	2	0	0	0	0	3	0
AJUDONI - ASSOCIAÇÃO DE JUDÔ DO										
27º	NINTAI (BA)	1	0	0	0	1	0	0	1	0
28º	ASSOCIAÇÃO JINSEI DE JUDÔ (BA)	1	0	0	0	0	0	0	1	0
ASSOCIAÇÃO DE JUDÔ JORGE										
29º	SOBREIRA - SSA (BA)	1	0	0	0	0	0	0	1	0
30º	ASSOCIAÇÃO IMBUÍRA DE JUDÔ (BA)	0	5	4	1	0	0	2	9	0
31º	GROW UP SPORT (BA)	0	3	1	0	0	0	0	4	0
32º	JUDÔ SENSEI BARBOSA (BA)	0	2	3	1	3	0	0	5	0
33º	GIANFRANCO ALMEIDA TEAM (BA)	0	1	0	0	0	0	0	1	1
34º	MOOVE KIDS (BA)	0	0	2	0	0	0	0	2	0
ASSOCIAÇÃO PETROLINENSE DE										
35º	JUDÔ (BA)	0	0	2	0	0	0	0	2	0
36º	ASSOCIAÇÃO NISSEI DE JUDÔ (BA)	0	0	1	1	0	0	0	1	0
ASSOCIAÇÃO DE JUDÔ CONDE										
37º	KOMA (BA)	0	0	1	0	1	0	0	1	1
38º	SEIKATSUKAN DOJÔ (BA)	0	0	0	1	0	0	0	0	0



FEBAJU
FEDERAÇÃO BAIANA DE JUDÔ

(71) 98340-6520

contato@febaju.com.br

febaju.com.br

39º	ASSOCIAÇÃO JUDOISTA DE JUAZEIRO (BA)	0	0	0	1	0	0	0	0	1
40º	ASSOCIAÇÃO NIHON DE JUDÔ (BA)	0	0	0	0	0	0	0	0	1
41º	INSTITUTO KIRUS (BA)	0	0	0	0	0	0	0	0	3
Total		153	100	106	27	47	0	25	359	47



FEBAJU
FEDERAÇÃO BAIANA DE JUDÔ

(71) 98340-6520

contato@febaju.com.br

febaju.com.br

CAMPEONATO BAIANO DANGAI 2024
Simões Filho - Bahia 14 de Dezembro de 2024

INFORMAÇÕES GERAIS	inscrições		atletas		clubes	
MASCULINO	22	22	22	22	10	10
FEMININO	17	17	17	17	10	10
TOTAL	39	39	39	39	15	15

COMPETIDORES POR ENTIDADE

clube	TOTAL ATLETAS	TOTAL ATLETAS	TOTAL GERAL ATLETAS
ASSAMACA (BA)	8	2	10
ASSOCIAÇÃO JUDÔ AÇÃO (BA)	3	4	7
JUDÔ PAULO FRAGA (BA)	2	4	6
ASSOCIAÇÃO IMBUÍRA DE JUDÔ (BA)	1	1	2
ASSOCIAÇÃO CAMELOT (BA)	2	0	2
CLUBE JUDÔ JUAZEIRO (BA)	1	1	2
JUDÔ MATEUS DORIA (BA)	2	0	2
CENTRO DE TREINAMENTO TGA (BA)	0	1	1
JUDÔ SENSEI BARBOSA (BA)	0	1	1
ASSOCIAÇÃO JUDÔ KATAS DE DESPORTO (BA)	0	1	1
ASSOCIAÇÃO NIHON DE JUDÔ (BA)	1	0	1
ASSOCIAÇÃO JUDÔ DIEL SANTOS - JDS (BA)	0	1	1
INSTITUTO MAICON FRANÇA (BA)	0	1	1
ASSOCIAÇÃO DE JUDÔ CONDE KOMA (BA)	1	0	1
AJUDONI - ASSOCIAÇÃO DE JUDÔ DO NINTAI (BA)	1	0	1
Total	22	17	39



FEBAJU
FEDERAÇÃO BAIANA DE JUDÔ

(71) 98340-6520

contato@febaju.com.br

febaju.com.br

QUADRO DE MEDALHAS POR ENTIDADE

#	clube	1º	2º	3º	4º	5º	6º	7º	Medalhas	Participantes
1º	ASSAMACA (BA)	3	4	1	1	0	0	0	8	0
2º	ASSOCIAÇÃO JUDÔ AÇÃO (BA)	3	0	1	1	1	0	0	4	0
3º	JUDÔ PAULO FRAGA (BA)	2	4	0	0	0	0	0	6	0
4º	CLUBE JUDÔ JUAZEIRO (BA)	2	0	0	0	0	0	0	2	0
5º	ASSOCIAÇÃO IMBUÍRA DE JUDÔ (BA)	1	0	1	0	0	0	0	2	0
6º	INSTITUTO MAICON FRANÇA (BA)	1	0	0	0	0	0	0	1	0
7º	CENTRO DE TREINAMENTO TGA (BA)	1	0	0	0	0	0	0	1	0
8º	ASSOCIAÇÃO NIHON DE JUDÔ (BA)	1	0	0	0	0	0	0	1	0
9º	JUDÔ MATEUS DORIA (BA)	0	1	1	0	0	0	0	2	0
10º	ASSOCIAÇÃO CAMELOT (BA)	0	1	1	0	0	0	0	2	0
11º	ASSOCIAÇÃO JUDÔ KATAS DE DESPORTO (BA)	0	1	0	0	0	0	0	1	0
12º	AJUDONI - ASSOCIAÇÃO DE JUDÔ DO NINTAI (BA)	0	0	1	0	0	0	0	1	0
13º	ASSOCIAÇÃO JUDÔ DIEL SANTOS - JDS (BA)	0	0	1	0	0	0	0	1	0
14º	JUDÔ SENSEI BARBOSA (BA)	0	0	1	0	0	0	0	1	0
15º	ASSOCIAÇÃO DE JUDÔ CONDE KOMA (BA)	0	0	0	1	0	0	0	0	0
Total		14	11	8	3	1	0	0	33	0



FEBAJU
FEDERAÇÃO BAIANA DE JUDÔ

(71) 98340-6520

contato@febaju.com.br

febaju.com.br

RESULTADOS CAMPEONATO NACIONAL

Campeonato Brasileiro Região III - 2024

Rio de Janeiro - Rio de Janeiro 06 de Abril de 2024 a 07 de Abril de 2024

COMPETIDORES POR ENTIDADE

estado	TOTAL ATLETAS	TOTAL ATLETAS	TOTAL GERAL ATLETAS
RIO DE JANEIRO	80	81	161
MINAS GERAIS	74	70	144
BAHIA	64	45	109
ESPÍRITO SANTO	59	40	99
Total	277	236	513

QUADRO DE MEDALHAS POR ENTIDADE

#	estado	1º	2º	3º	4º	5º	6º	7º	Medalhas	Participantes
1º	RIO DE JANEIRO	43	40	50	2	20	0	2	133	4
2º	MINAS GERAIS	17	26	24	8	31	0	23	67	14
3º	BAHIA	12	6	28	6	27	0	16	46	13
4º	ESPÍRITO SANTO	8	8	21	12	17	0	19	37	14
Total		80	80	123	28	95	0	60	283	45

Bahia 95 inscrito(s)

Ouro: 12 Prata: 6 Bronze: 28 Total Medalhas: 46

colocação	atleta	categoria
1	1º Rafael Abreu Martins	SUB-18 MASCULINO MÉDIO (-81kg)
2	1º Ivine Lorena de Castro Guimarães	SUB-13 FEMININO PESADO (-60kg)
3	1º Samuel Carmo dos Santos Conceição	SUB-13 MASCULINO SUPERPESADO (60kg)
4	1º Kauê Vinicius Oliveira de Souza	SUB-13 MASCULINO MEIO-PESADO (-52kg)
5	1º Davi Alcantara Santana	SUB-13 MASCULINO MEIO-LEVE (-34kg)



FEBAJU
FEDERAÇÃO BAIANA DE JUDÔ

(71) 98340-6520

contato@febaju.com.br

febaju.com.br

6	1º	Lavínia Dorea Figueiredo	SUB-21 FEMININO MÉDIO (-70kg)
7	1º	Gabriel Santos da Cruz	SUB-18 MASCULINO SUPERLIGEIRO (-50kg)
8	1º	Vitor Cardoso Farias	SUB-18 MASCULINO LIGEIRO (-55kg)
9	1º	Arthur Viana Gonçalves Figueiredo	SUB-18 MASCULINO MEIO-PESADO (-90kg)
10	1º	Alessandra dos Santos Pereira	SUB-18 FEMININO LIGEIRO (-44kg)
11	1º	Matheus Kauã Oliveira da Costa	SUB-15 MASCULINO SUPERPESADO (81kg)
12	1º	Rhavi de Jesus Santiago	SUB-15 MASCULINO MEIO-MÉDIO (-60kg)
13	2º	Daniel Iabrudi Fraga Lima	SÊNIOR MASCULINO LIGEIRO (-60kg)
14	2º	André dos Santos Virgens Barros	SUB-15 MASCULINO SUPERPESADO (81kg)
15	2º	Peterson Silva Araújo	SÊNIOR MASCULINO MEIO-MÉDIO (-81kg)
16	2º	Marcos Gabriel Niela Santos	SUB-18 MASCULINO PESADO (90kg)
17	2º	Jaison Douglas de Jesus Santos	SUB-18 MASCULINO MEIO-LEVE (-60kg)
18	2º	Richard Cauan Freitas da Silva	SUB-15 MASCULINO SUPERLIGEIRO (-40kg)
19	3º	Maria Luiza Queiroz Santos	SUB-18 FEMININO MEIO-MÉDIO (-57kg)
20	3º	Nycole Yngred Oliveira da Silva	SUB-18 FEMININO MEIO-LEVE (-48kg)
21	3º	Mariana Santos Souza Ferreira	SUB-15 FEMININO MEIO-MÉDIO (-52kg)
22	3º	Ashille Thayla dos Santos Ferreira	SUB-15 FEMININO MÉDIO (-57kg)
23	3º	Alexia da Paixão de Amorim	SUB-15 FEMININO PESADO (-70kg)
24	3º	Rafaela da Silva Nascimento	SUB-18 FEMININO MÉDIO (-63kg)
25	3º	Maria Helena Henriques Piauhy Dourado	SUB-18 FEMININO MEIO-PESADO (-70kg)
26	3º	Breno Santos Meireles	SUB-15 MASCULINO MEIO-LEVE (-50kg)
27	3º	Ana Klara Hull Oliveira	SUB-13 FEMININO MEIO-PESADO (-52kg)
28	3º	Marina Abreu Martins	SUB-13 FEMININO MEIO-MÉDIO (-42kg)
29	3º	Ana Beatriz Aguiar Santos	SUB-13 FEMININO LEVE (-38kg)
30	3º	Davi Leite Ferreira	SUB-15 MASCULINO MÉDIO (-66kg)
31	3º	Marcio Cruz Pereira	SUB-13 MASCULINO MEIO-MÉDIO (-42kg)
32	3º	Thayla Kétely Silva Gomes	SUB-15 FEMININO LIGEIRO (-40kg)
33	3º	Joadson de Jesus Veloso	SUB-13 MASCULINO LIGEIRO (-31kg)
34	3º	Marcos Odilon da Cruz Rocha	SUB-15 MASCULINO SUPERLIGEIRO (-40kg)
35	3º	Taiane Batista Berlink Santos	SÊNIOR FEMININO MEIO-PESADO (-78kg)
36	3º	Valter Silva do Nascimento Junior	SUB-21 MASCULINO MEIO-PESADO (-100kg)
37	3º	Peterson Silva Araújo	SUB-21 MASCULINO MEIO-MÉDIO (-81kg)
38	3º	Letícia Lorraine Queiroz Nepomuceno	SUB-21 FEMININO LIGEIRO (-48kg)
39	3º	Julia Gomes dos Santos	SUB-21 FEMININO MEIO-LEVE (-52kg)
40	3º	Fábio Oliveira Nogueira	SUB-21 MASCULINO LEVE (-73kg)
41	3º	Sabrina dos Santos Souza	SÊNIOR FEMININO LEVE (-57kg)
42	3º	Marcos Gabriel Niela Santos	SUB-21 MASCULINO PESADO (100kg)
43	3º	Laiane Santos Neves	SUB-21 FEMININO LEVE (-57kg)



FEBAJU
FEDERAÇÃO BAIANA DE JUDÔ

(71) 98340-6520

contato@febaju.com.br

febaju.com.br

44	3º	Lavínia Dorea Figueiredo	SÊNIOR FEMININO MÉDIO (-70kg)
45	3º	Rhauan Alves dos Santos	SÊNIOR MASCULINO LEVE (-73kg)
46	3º	Alencar Gutemberg dos Santos Júnior	SÊNIOR MASCULINO MEIO-LEVE (-66kg)
47	4º	André Barbosa Konarzewski Filho	SÊNIOR MASCULINO MEIO-PESADO (-100kg)
48	4º	Alessandra Silva Santos	SÊNIOR FEMININO PESADO (78kg)
49	4º	Maria Clara Novais Abade Oliveira	SUB-21 FEMININO LEVE (-57kg)
50	4º	Jéssica Silva de Sá	SÊNIOR FEMININO MEIO-MÉDIO (-63kg)
51	4º	André dos Santos Santiago	SÊNIOR MASCULINO MÉDIO (-90kg)
52	4º	Verônica Inácio Souza Gomes	SUB-18 FEMININO LEVE (-52kg)
53	5º	Marcelo Silva Santos	SÊNIOR MASCULINO MÉDIO (-90kg)
54	5º	Jéssica Beatriz de Jesus Marques	SÊNIOR FEMININO MEIO-PESADO (-78kg)
55	5º	Maria Clara Araújo Santos Ribeiro	SUB-15 FEMININO MÉDIO (-57kg)
56	5º	Luiz Davi de Souza Oliveira	SÊNIOR MASCULINO MEIO-MÉDIO (-81kg)
57	5º	Lorena de Jesus	SÊNIOR FEMININO LEVE (-57kg)
58	5º	Rafael de Quadros Reis Borges	SUB-15 MASCULINO LIGEIRO (-45kg)
59	5º	Mila Paraiso Martins Moral Oliveira	SUB-15 FEMININO LEVE (-48kg)
60	5º	Arthur Santos Gonzaga	SUB-15 MASCULINO MEIO-LEVE (-50kg)
61	5º	Arthur de Souza Lopes	SUB-15 MASCULINO LEVE (-55kg)
62	5º	Anna Lethícia Santos Duarte	SUB-13 FEMININO MEIO-LEVE (-34kg)
63	5º	Victor Hugo Matias de Souza	SÊNIOR MASCULINO PESADO (100kg)
64	5º	Joaquim Campos Cruz	SUB-15 MASCULINO MÉDIO (-66kg)
65	5º	Guilherme Fernandes de Santana	SUB-15 MASCULINO PESADO (-81kg)
66	5º	Pedro Henrique Aquino de Jesus	SUB-15 MASCULINO MEIO-LEVE (-50kg)
67	5º	Gabriel de Oliveira Sales	SUB-21 MASCULINO MEIO-MÉDIO (-81kg)
68	5º	Eike Lael Santana de Carvalho Paes	SUB-13 MASCULINO SUPERLIGEIRO (-28kg)
69	5º	Laiane Santos Neves	SUB-18 FEMININO MEIO-MÉDIO (-57kg)
70	5º	Thiago Geovann Santana Ventura de Oliveira	SUB-18 MASCULINO MEIO-MÉDIO (-73kg)
71	5º	Agatha Pereira Prata Silva	SUB-21 FEMININO MEIO-MÉDIO (-63kg)
72	5º	Gabriel Nery Oliveira	SUB-18 MASCULINO LEVE (-66kg)
73	5º	Pedro Santana Silva	SUB-18 MASCULINO MEIO-PESADO (-90kg)
74	5º	Leandro de Quadros Reis Borges	SUB-18 MASCULINO LEVE (-66kg)
75	5º	Luiz Felipe Aquino de Oliveira	SUB-13 MASCULINO LEVE (-38kg)
76	5º	Ana Luisa Aquino Cerqueira	SUB-13 FEMININO MÉDIO (-47kg)
77	5º	Davi Aldo Pinto Silva	SUB-21 MASCULINO MEIO-LEVE (-66kg)
78	5º	Júllhia Ribeiro Costa	SUB-13 FEMININO MEIO-LEVE (-34kg)
79	5º	Jadiel Calebe Sena dos Santos	SUB-21 MASCULINO LEVE (-73kg)
80	7º	Rafael Wylly Barbosa de Jesus	SUB-15 MASCULINO MEIO-MÉDIO (-60kg)
81	7º	Kevelly dos Santos Alexandre	SUB-13 FEMININO MEIO-LEVE (-34kg)



FEBAJU
FEDERAÇÃO BAIANA DE JUDÔ

(71) 98340-6520

contato@febaju.com.br

febaju.com.br

82	7º	Maria Luiza Oliveira Santos	SUB-15 FEMININO MEIO-MÉDIO (-52kg)
83	7º	Laura Souza Santos	SUB-15 FEMININO MEIO-MÉDIO (-52kg)
84	7º	Ana Beatriz Silva Santos	SUB-15 FEMININO MÉDIO (-57kg)
85	7º	Laura Nascimento Schramm de Oliveira	SUB-15 FEMININO LEVE (-48kg)
86	7º	Maria Eduarda Almeida Celestrini	SUB-15 FEMININO LEVE (-48kg)
87	7º	Paulo Aquino de Jesus	SUB-13 MASCULINO MEIO-LEVE (-34kg)
88	7º	Juliana Andrade de Castro	SUB-13 FEMININO MEIO-PESADO (-52kg)
89	7º	Enzo Gabriel Bezerra da Cruz	SUB-13 MASCULINO PESADO (-60kg)
90	7º	Gustavo Arouca Oliveira	SUB-13 MASCULINO PESADO (-60kg)
91	7º	Kaio Neri do Nascimento	SUB-15 MASCULINO MÉDIO (-66kg)
92	7º	Davi Varjão Santos	SUB-13 MASCULINO LEVE (-38kg)
93	7º	Davi Ferreira Lopes	SUB-13 MASCULINO MEIO-MÉDIO (-42kg)
94	7º	Yan Pedro Luz de Almeida	SUB-13 MASCULINO MEIO-PESADO (-52kg)
95	7º	Ana Júlia Bomfim Muniz	SUB-15 FEMININO SUPERPESADO (70kg)



FEBAJU
FEDERAÇÃO BAIANA DE JUDÔ

(71) 98340-6520

contato@febaju.com.br

febaju.com.br

Campeonato Brasileiro Sub-18
Rio de Janeiro - Rio de Janeiro 29 de Junho de 2024 a 30 de Junho de 2024

Bahia 18 inscrito(s)

#	código	atleta	categoria
1	JU052656	Gabriel Santos da Cruz	SUB-18 MASCULINO SUPERLIGEIRO (-50kg)
2	JU040513	Vitor Cardoso Farias	SUB-18 MASCULINO LIGEIRO (-55kg)
3	JU084181	Jaison Douglas de Jesus Santos	SUB-18 MASCULINO MEIO-LEVE (-60kg)
4	JU051989	Leandro de Quadros Reis Borges	SUB-18 MASCULINO LEVE (-66kg)
5	JU065724	Gabriel Nery Oliveira	SUB-18 MASCULINO LEVE (-66kg)
6	JU068716	Rafael Abreu Martins	SUB-18 MASCULINO MÉDIO (-81kg)
7	JU080410	Francisco Rodrigues Moura Neto	SUB-18 MASCULINO MEIO-PESADO (-90kg)
8	JU087578	Arthur Viana Gonçalves Figueiredo	SUB-18 MASCULINO MEIO-PESADO (-90kg)
9	JU103324	Marcos Gabriel Niela Santos	SUB-18 MASCULINO PESADO (90kg)
10	JU075435	Geovanna Oliveira Vitor Bomfim	SUB-18 FEMININO SUPERLIGEIRO (-40kg)
11	JU061183	Micaelle Pereira dos Santos de Jesus	SUB-18 FEMININO MEIO-LEVE (-48kg)
12	JU103599	Paula labrudi Fraga Lima	SUB-18 FEMININO LEVE (-52kg)
13	JU116765	Verônica Inácio Souza Gomes	SUB-18 FEMININO LEVE (-52kg)
14	JU088521	Maria Luiza Queiroz Santos	SUB-18 FEMININO MEIO-MÉDIO (-57kg)
15	JU057455	Laiane Santos Neves	SUB-18 FEMININO MEIO-MÉDIO (-57kg)
16	JU069026	Kaline Natiele Couto Vieira	SUB-18 FEMININO MÉDIO (-63kg)
17	JU096593	Maria Helena Henriques Piauhy Dourado	SUB-18 FEMININO MEIO-PESADO (-70kg)
18	JU079175	Luisa Nascimento dos Reis	SUB-18 FEMININO PESADO (70kg)



FEBAJU
FEDERAÇÃO BAIANA DE JUDÔ

(71) 98340-6520

contato@febaju.com.br

febaju.com.br

Bahia 3 inscrito(s)

Ouro: 0 Prata: 0 Bronze: 0 Total Medalhas: 0

colocação	atleta	categoria
1	Maria Helena Henriques Piauh Dourado	SUB-18 FEMININO MEIO-PESADO (-70kg)
2	Marcos Gabriel Niela Santos	SUB-18 MASCULINO PESADO (90kg)
3	Geovanna Oliveira Vitor Bomfim	SUB-18 FEMININO SUPERLIGEIRO (-40kg)

Campeonato Brasileiro Sub-21

Lauro de Freitas - Bahia 10 de Agosto de 2024 a 11 de Agosto de 2024

Bahia 17 inscrito(s)

#	atleta	categoria
1	Vitor Cardoso Farias	SUB-21 MASCULINO LIGEIRO (-60kg)
2	Rafael Gonçalves Mota	SUB-21 MASCULINO MEIO-LEVE (-66kg)
3	Jadiel Calebe Sena dos Santos	SUB-21 MASCULINO LEVE (-73kg)
4	Fábio Oliveira Nogueira	SUB-21 MASCULINO LEVE (-73kg)
5	Gabriel de Oliveira Sales	SUB-21 MASCULINO MEIO-MÉDIO (-81kg)
6	Francisco Rodrigues Moura Neto	SUB-21 MASCULINO MÉDIO (-90kg)
7	Valter Silva do Nascimento Junior	SUB-21 MASCULINO MEIO-PESADO (-100kg)
8	Breno Gian Alves da Silva	SUB-21 MASCULINO MEIO-PESADO (-100kg)
9	Marcos Gabriel Niela Santos	SUB-21 MASCULINO PESADO (100kg)
10	Letícia Lorraine Queiroz Nepomuceno	SUB-21 FEMININO LIGEIRO (-48kg)
11	Maria Clara Novais Abade Oliveira	SUB-21 FEMININO LEVE (-57kg)



FEBAJU
FEDERAÇÃO BAIANA DE JUDÔ

(71) 98340-6520

contato@febaju.com.br

febaju.com.br

12	Maria Isabel Silva Andrade	SUB-21 FEMININO LEVE (-57kg)
13	Agatha Pereira Prata Silva	SUB-21 FEMININO MEIO-MÉDIO (-63kg)
14	Ana Carolina Silva Andrade	SUB-21 FEMININO MEIO-MÉDIO (-63kg)
15	Lavínia Dorea Figueiredo	SUB-21 FEMININO MÉDIO (-70kg)
16	Lorena Carneiro Neves	SUB-21 FEMININO MEIO-PESADO (-78kg)
17	Luisa Nascimento dos Reis	SUB-21 FEMININO PESADO (78kg)

Campeonato Brasileiro de Veteranos - 2024
Anápolis - Goiás 24 de Agosto de 2024 a 25 de Agosto de 2024

[Bahia 17 inscrito\(s\)](#)

#	atleta	categoria
1	Kinsley Correia da Silva Oliveira	M1 MASCULINO MEIO-PESADO (-100kg)
2	Michael Assunção Vargas	M2 MASCULINO MEIO-LEVE (-66kg)
3	Helio Araujo Silva	M2 MASCULINO LEVE (-73kg)
4	Ivan Dutra Belo	M2 MASCULINO PESADO (100kg)
5	Joao Vitor Cordeiro de Oliveira	M3 MASCULINO MEIO-LEVE (-66kg)
6	Pedro Jeronimo Mefistofeles R S M B Marques de Leao e Sousa	M3 MASCULINO MEIO-MÉDIO (-81kg)
7	Flávio Chastinet Pinheiro	M3 MASCULINO MEIO-MÉDIO (-81kg)
8	Carlos de Oliveira Dias Júnior	M4 MASCULINO LEVE (-73kg)
9	Agnovaldo de Quadros Reis	M4 MASCULINO LEVE (-73kg)
10	Luis Fernando de Jesus Leal	M4 MASCULINO MEIO-MÉDIO (-81kg)
11	Alexandre Mujaes Azevedo de Mendonça	M6 MASCULINO LEVE (-73kg)



FEBAJU
FEDERAÇÃO BAIANA DE JUDÔ

(71) 98340-6520

contato@febaju.com.br

febaju.com.br

12	Alexandre Trindade de Souza	M6 MASCULINO MÉDIO (-90kg)
13	Carlos George Aguiar Carneiro	M7 MASCULINO MEIO-LEVE (-66kg)
14	Taciano Cordeiro Filho	M8 MASCULINO MEIO-MÉDIO (-81kg)
15	Manoel Roberto Batista de Sousa	M8 MASCULINO MEIO-MÉDIO (-81kg)
16	Paulo Dantas Meneses	M8 MASCULINO MÉDIO (-90kg)
17	Edvaldo Nascimento Luiz	M9 MASCULINO LIGEIRO (-60kg)

Bahia 16 inscrito(s)

Ouro: 4 Prata: 3 Bronze: 3 Total Medalhas: 10

	colocação	atleta	categoria
1	1º	Edvaldo Nascimento Luiz	M9 MASCULINO LIGEIRO (-60kg)
2	1º	Alexandre Mujaes Azevedo de Mendonça	M6 MASCULINO LEVE (-73kg)
3	1º	Paulo Dantas Meneses	M8 MASCULINO MÉDIO (-90kg)
4	1º	Kinsley Correia da Silva Oliveira	M1 MASCULINO MEIO-PESADO (-100kg)
5	2º	Carlos George Aguiar Carneiro	M7 MASCULINO MEIO-LEVE (-66kg)
6	2º	Manoel Roberto Batista de Sousa	M8 MASCULINO MEIO-MÉDIO (-81kg)
7	2º	Agnovaldo de Quadros Reis	M4 MASCULINO LEVE (-73kg)
8	3º	Flávio Chastinet Pinheiro	M3 MASCULINO MEIO-MÉDIO (-81kg)
9	3º	Taciano Cordeiro Filho	M8 MASCULINO MEIO-MÉDIO (-81kg)
10	3º	Alexandre Trindade de Souza	M6 MASCULINO MÉDIO (-90kg)
11	5º	Ivan Dutra Belo	M2 MASCULINO PESADO (100kg)
12	5º	Luis Fernando de Jesus Leal	M4 MASCULINO MEIO-MÉDIO (-81kg)
13	7º	Joao Vitor Cordeiro de Oliveira	M3 MASCULINO MEIO-LEVE (-66kg)
14	7º	Carlos de Oliveira Dias Júnior	M4 MASCULINO LEVE (-73kg)
15	7º	Pedro Jeronimo Mefistofeles R S M B Marques de Leao e Sousa	M3 MASCULINO MEIO-MÉDIO (-81kg)
16	7º	Helio Araujo Silva	M2 MASCULINO LEVE (-73kg)



FEBAJU
FEDERAÇÃO BAIANA DE JUDÔ

(71) 98340-6520

contato@febaju.com.br

febaju.com.br

Campeonato Brasileiro Sub-13 e Sub-15
Curitiba - Paraná 31 de Agosto de 2024 a 01 de Setembro de 2024

[Bahia 51 inscrito\(s\)](#)

#	atleta	categoria
1	Henrique Iago Ribeiro Silva	SUB-13 MASCULINO SUPERLIGEIRO (-28kg)
2	Habner Lima de Jesus	SUB-13 MASCULINO SUPERLIGEIRO (-28kg)
3	Vitor Meira da Costa Pinto	SUB-13 MASCULINO LIGEIRO (-31kg)
4	Joadson de Jesus Veloso	SUB-13 MASCULINO LIGEIRO (-31kg)
5	Matheus Batista Barbosa	SUB-13 MASCULINO MEIO-LEVE (-34kg)
6	Davi Alcantara Santana	SUB-13 MASCULINO MEIO-LEVE (-34kg)
7	Takeshi Mirada Goto	SUB-13 MASCULINO LEVE (-38kg)
8	Luiz Felipe Aquino de Oliveira	SUB-13 MASCULINO LEVE (-38kg)
9	Marcio Cruz Pereira	SUB-13 MASCULINO MEIO-MÉDIO (-42kg)
10	Joanderson de Jesus Silva	SUB-13 MASCULINO MEIO-MÉDIO (-42kg)
11	Kei Ozawa Neto	SUB-13 MASCULINO MÉDIO (-47kg)
12	Arthur Andrade Oliveira	SUB-13 MASCULINO MEIO-PESADO (-52kg)
13	Kauê Vinicius Oliveira de Souza	SUB-13 MASCULINO MEIO-PESADO (-52kg)
14	Enzo Gabriel Bezerra da Cruz	SUB-13 MASCULINO PESADO (-60kg)
15	Marcos Vinicius Melo Araujo de Jesus	SUB-13 MASCULINO PESADO (-60kg)
16	Samuel Carmo dos Santos Conceição	SUB-13 MASCULINO SUPERPESADO (60kg)
17	Juan Davi Marques Carrera	SUB-13 MASCULINO SUPERPESADO (60kg)
18	Maria Cecilia Santana Souza	SUB-13 FEMININO SUPERLIGEIRO (-28kg)
19	Klara Souza da Silva	SUB-13 FEMININO LIGEIRO (-31kg)
20	Anna Lethícia Santos Duarte	SUB-13 FEMININO MEIO-LEVE (-34kg)
21	Kevelly dos Santos Alexandre	SUB-13 FEMININO MEIO-LEVE (-34kg)



FEBAJU
FEDERAÇÃO BAIANA DE JUDÔ

☎ (71) 98340-6520

✉ contato@febaju.com.br

🌐 febaju.com.br

22	Ana Beatriz Aguiar Santos	SUB-13 FEMININO LEVE (-38kg)
23	Marina Abreu Martins	SUB-13 FEMININO MEIO-MÉDIO (-42kg)
24	Ana Luisa Aquino Cerqueira	SUB-13 FEMININO MÉDIO (-47kg)
25	Aicha Pitombo Souza	SUB-13 FEMININO PESADO (-60kg)
26	Ivine Lorena de Castro Guimarães	SUB-13 FEMININO PESADO (-60kg)
27	Agatha Luiza Nascimento da Cruz	SUB-13 FEMININO SUPERPESADO (60kg)
28	Pedro Henrique Rocha Barbosa	SUB-15 MASCULINO SUPERLIGEIRO (-40kg)
29	José Bem Pereira Teles	SUB-15 MASCULINO SUPERLIGEIRO (-40kg)
30	Luiz Gustavo da Silva Fernandes	SUB-15 MASCULINO LIGEIRO (-45kg)
31	Alexandre Oliveira Souza	SUB-15 MASCULINO LIGEIRO (-45kg)
32	Breno Santos Meireles	SUB-15 MASCULINO MEIO-LEVE (-50kg)
33	Pedro Henrique Aquino de Jesus	SUB-15 MASCULINO LEVE (-55kg)
34	Rafael Wyly Barbosa de Jesus	SUB-15 MASCULINO MEIO-MÉDIO (-60kg)
35	Rhavi de Jesus Santiago	SUB-15 MASCULINO MEIO-MÉDIO (-60kg)
36	Davi Leite Ferreira	SUB-15 MASCULINO MÉDIO (-66kg)
37	Joaquim Campos Cruz	SUB-15 MASCULINO MÉDIO (-66kg)
38	Guilherme Fernandes de Santana	SUB-15 MASCULINO MEIO-PESADO (-73kg)
39	Matheus Kauã Oliveira da Costa	SUB-15 MASCULINO PESADO (-81kg)
40	Mateus da Silva Brandão Aragão	SUB-15 MASCULINO SUPERPESADO (81kg)
41	Thayla Kétely Silva Gomes	SUB-15 FEMININO LIGEIRO (-40kg)
42	Sabrina Soares Alves	SUB-15 FEMININO MEIO-LEVE (-44kg)
43	Mila Paraiso Martins Moral Oliveira	SUB-15 FEMININO MEIO-LEVE (-44kg)
44	Maria Eduarda Almeida Celestrini	SUB-15 FEMININO LEVE (-48kg)
45	Rafaela Borges de Freitas	SUB-15 FEMININO LEVE (-48kg)



FEBAJU
FEDERAÇÃO BAIANA DE JUDÔ

(71) 98340-6520

contato@febaju.com.br

febaju.com.br

46	Maria Luiza Oliveira Santos	SUB-15 FEMININO MEIO-MÉDIO (-52kg)
47	Mariana Santos Souza Ferreira	SUB-15 FEMININO MEIO-MÉDIO (-52kg)
48	Ana Beatriz Silva Santos	SUB-15 FEMININO MÉDIO (-57kg)
49	Pâmella dos Santos Carneiro	SUB-15 FEMININO MEIO-PESADO (-63kg)
50	Alexia da Paixão de Amorim	SUB-15 FEMININO PESADO (-70kg)
51	Ana Júlia Bomfim Muniz	SUB-15 FEMININO SUPERPESADO (70kg)

Bahia 6 inscrito(s)

Ouro: 1 Prata: 0 Bronze: 3 Total Medalhas: 4

	colocação	atleta	categoria
1	1º	Davi Alcantara Santana	SUB-13 MASCULINO MEIO-LEVE (-34kg)
2	3º	Davi Leite Ferreira	SUB-15 MASCULINO MÉDIO (-66kg)
3	3º	Matheus Kauã Oliveira da Costa	SUB-15 MASCULINO PESADO (-81kg)
4	3º	Kauê Vinicius Oliveira de Souza	SUB-13 MASCULINO MEIO-PESADO (-52kg)
5	5º	Joanderson de Jesus Silva	SUB-13 MASCULINO MEIO-MÉDIO (-42kg)
6	7º	Marina Abreu Martins	SUB-13 FEMININO MEIO-MÉDIO (-42kg)



FEBAJU
FEDERAÇÃO BAIANA DE JUDÔ

(71) 98340-6520

contato@febaju.com.br

febaju.com.br

Campeonato Brasileiro Sênior
Vitória - Espírito Santo 23 de Novembro de 2024 a 24 de Novembro de 2024

Bahia 12 inscrito(s)

#	atleta	categoria
1	Daniel Iabrudi Fraga Lima	SÊNIOR MASCULINO MEIO-LEVE (-66kg)
2	Luis Henrique Suzart Feitosa Pandini	SÊNIOR MASCULINO MEIO-LEVE (-66kg)
3	Rhauan Alves dos Santos	SÊNIOR MASCULINO LEVE (-73kg)
4	Diego Ferreira dos Santos	SÊNIOR MASCULINO LEVE (-73kg)
5	Luiz Davi de Souza Oliveira	SÊNIOR MASCULINO MEIO-MÉDIO (-81kg)
6	Vinicius Ribeiro da Silva	SÊNIOR MASCULINO MÉDIO (-90kg)
7	André dos Santos Santiago	SÊNIOR MASCULINO MÉDIO (-90kg)
8	Victor Hugo Matias de Souza	SÊNIOR MASCULINO PESADO (100kg)
9	Maria Vitória Queiroz de Brito	SÊNIOR FEMININO MEIO-LEVE (-52kg)
10	Sabrina dos Santos Souza	SÊNIOR FEMININO LEVE (-57kg)
11	Lavínia Dorea Figueiredo	SÊNIOR FEMININO MÉDIO (-70kg)
12	Alessandra Silva Santos	SÊNIOR FEMININO PESADO (78kg)

Bahia 1 inscrito(s)

Ouro: 0 Prata: 0 Bronze: 0 Total Medalhas: 0

colocação	atleta	categoria
1	7º Diego Ferreira dos Santos	SÊNIOR MASCULINO LEVE (-73kg)



FEBAJU
FEDERAÇÃO BAIANA DE JUDÔ

(71) 98340-6520

contato@febaju.com.br

febaju.com.br

Jogos da Juventude 2024
João Pessoa - Paraíba 14 de Novembro de 2024 a 16 de Novembro de 2024

Bahia 16 inscrito(s)		
#	atleta	categoria
1	Gabriel Santos da Cruz	14 A 16 ANOS MASCULINO SUPERLIGEIRO (-50kg)
2	Ycaro de Jesus Silva	14 A 16 ANOS MASCULINO LIGEIRO (-55kg)
3	Rhavi de Jesus Santiago	14 A 16 ANOS MASCULINO MEIO-LEVE (-60kg)
4	Lohan Mikael Santos Amorim	14 A 16 ANOS MASCULINO LEVE (-66kg)
5	Ian Silva Conceição	14 A 16 ANOS MASCULINO MEIO-MÉDIO (-73kg)
6	Rafael de Oliveira Damacena	14 A 16 ANOS MASCULINO MÉDIO (-81kg)
7	Francisco Rodrigues Moura Neto	14 A 16 ANOS MASCULINO MEIO-PESADO (-90kg)
8	Marcos Gabriel Niela Santos	14 A 16 ANOS MASCULINO PESADO (90kg)
9	Geovanna Oliveira Vitor Bomfim	14 A 16 ANOS FEMININO SUPERLIGEIRO (-40kg)
10	Ana Carolina Gomes Avena de Almeida	14 A 16 ANOS FEMININO LIGEIRO (-44kg)
11	Rafaela Borges de Freitas	14 A 16 ANOS FEMININO MEIO-LEVE (-48kg)
12	Verônica Inácio Souza Gomes	14 A 16 ANOS FEMININO LEVE (-52kg)
13	Maria Luiza Queiroz Santos	14 A 16 ANOS FEMININO MEIO-MÉDIO (-57kg)
14	Ana Carolina Silva Andrade	14 A 16 ANOS FEMININO MÉDIO (-63kg)
15	Maria Helena Henriques Piauhy Dourado	14 A 16 ANOS FEMININO MEIO-PESADO (-70kg)
16	Luisa Nascimento dos Reis	14 A 16 ANOS FEMININO PESADO (70kg)



FEBAJU
FEDERAÇÃO BAIANA DE JUDÔ

(71) 98340-6520

contato@febaju.com.br

febaju.com.br

Bahia 9 inscrito(s)

Ouro: 0 Prata: 0 Bronze: 1 Total Medalhas: 1

	colocação	atleta	categoria
1	3º	Gabriel Santos da Cruz	14 A 16 ANOS MASCULINO SUPERLIGEIRO (-50kg)
2	5º	Lohan Mikael Santos Amorim	14 A 16 ANOS MASCULINO LEVE (-66kg)
3	5º	Ian Silva Conceição	14 A 16 ANOS MASCULINO MEIO-MÉDIO (-73kg)
4	5º	Rafael de Oliveira Damacena	14 A 16 ANOS MASCULINO MÉDIO (-81kg)
5	5º	Marcos Gabriel Niela Santos	14 A 16 ANOS MASCULINO PESADO (90kg)
6	5º	Maria Helena Henriques Piauhy Dourado	14 A 16 ANOS FEMININO MEIO-PESADO (-70kg)
7	5º	Luisa Nascimento dos Reis	14 A 16 ANOS FEMININO PESADO (70kg)
8	7º	Francisco Rodrigues Moura Neto	14 A 16 ANOS MASCULINO MEIO-PESADO (-90kg)
9	7º	Verônica Inácio Souza Gomes	14 A 16 ANOS FEMININO LEVE (-52kg)

Jogos Escolares Brasileiros Sub-14 2024

Recife - Pernambuco 20 de Setembro de 2024 a 23 de Setembro de 2024

Bahia 16 inscrito(s)

#	atleta	categoria
1	Davi Alcantara Santana	12 A 14 ANOS MASCULINO SUPERLIGEIRO (-36kg)
2	Marcos Odilon da Cruz Rocha	12 A 14 ANOS MASCULINO LIGEIRO (-40kg)
3	Pedro Henrique Rocha Barbosa	12 A 14 ANOS MASCULINO MEIO-LEVE (-44kg)
4	Breno Santos Meireles	12 A 14 ANOS MASCULINO LEVE (-48kg)
5	Kauê Vinicius Oliveira de Souza	12 A 14 ANOS MASCULINO MEIO-MÉDIO (-53kg)
6	Pedro Henrique Aquino de Jesus	12 A 14 ANOS MASCULINO MÉDIO (-58kg)
7	Rhavi de Jesus Santiago	12 A 14 ANOS MASCULINO MEIO-PESADO (-64kg)



FEBAJU
FEDERAÇÃO BAIANA DE JUDÔ

(71) 98340-6520

contato@febaju.com.br

febaju.com.br

8	Matheus Kauã Oliveira da Costa	12 A 14 ANOS MASCULINO PESADO (64kg)
9	Anna Lethícia Santos Duarte	12 A 14 ANOS FEMININO SUPERLIGEIRO (-36kg)
10	Thayla Kétely Silva Gomes	12 A 14 ANOS FEMININO LIGEIRO (-40kg)
11	Mila Paraiso Martins Moral Oliveira	12 A 14 ANOS FEMININO MEIO-LEVE (-44kg)
12	Rafaela Borges de Freitas	12 A 14 ANOS FEMININO LEVE (-48kg)
13	Mariana Santos Souza Ferreira	12 A 14 ANOS FEMININO MEIO-MÉDIO (-53kg)
14	Lara Ramos Spiazzi	12 A 14 ANOS FEMININO MÉDIO (-58kg)
15	Alexia da Paixão de Amorim	12 A 14 ANOS FEMININO MEIO-PESADO (-64kg)
16	Ana Júlia Bomfim Muniz	12 A 14 ANOS FEMININO PESADO (64kg)

Jogos Escolares Brasileiros Sub-18 2024
Maceió - Alagoas 10 de Junho de 2024 a 11 de Junho de 2024

[Bahia 15 inscrito\(s\)](#)

#	atleta	categoria
1	Gabriel Santos da Cruz	14 A 16 ANOS MASCULINO SUPERLIGEIRO (-50kg)
2	Vitor Cardoso Farias	14 A 16 ANOS MASCULINO LIGEIRO (-55kg)
3	Jaison Douglas de Jesus Santos	14 A 16 ANOS MASCULINO MEIO-LEVE (-60kg)
4	Ian Silva Conceição	14 A 16 ANOS MASCULINO LEVE (-66kg)
5	Emerson Conceição Cardoso	14 A 16 ANOS MASCULINO MEIO-MÉDIO (-73kg)



FEBAJU
FEDERAÇÃO BAIANA DE JUDÔ

☎ (71) 98340-6520
✉ contato@febaju.com.br
🌐 febaju.com.br

6	Rafael Abreu Martins	14 A 16 ANOS MASCULINO MÉDIO (-81kg)
7	Célio Henrique Bacelar de Souza	14 A 16 ANOS MASCULINO MEIO-PESADO (-90kg)
8	Marcos Gabriel Niela Santos	14 A 16 ANOS MASCULINO PESADO (90kg)
9	Cibele Jesus dos Santos	14 A 16 ANOS FEMININO LIGEIRO (-44kg)
10	Nycole Yngred Oliveira da Silva	14 A 16 ANOS FEMININO MEIO-LEVE (-48kg)
11	Verônica Inácio Souza Gomes	14 A 16 ANOS FEMININO LEVE (-52kg)
12	Laiane Santos Neves	14 A 16 ANOS FEMININO MEIO-MÉDIO (-57kg)
13	Rafaela da Silva Nascimento	14 A 16 ANOS FEMININO MÉDIO (-63kg)
14	Maria Helena Henriques Piahy Dourado	14 A 16 ANOS FEMININO MEIO-PESADO (-70kg)
15	Luisa Nascimento dos Reis	14 A 16 ANOS FEMININO PESADO (70kg)

	Bahia 1 inscrito(s)					
	Ouro: 1		Prata: 0		Bronze: 0	Total Medalhas: 1
colocação	atleta	categoria				
1	Gabriel Santos da Cruz	14 A 16 ANOS MASCULINO SUPERLIGEIRO (-50kg)				



FEBAJU
FEDERAÇÃO BAIANA DE JUDÔ

(71) 98340-6520

contato@febaju.com.br

febaju.com.br

Copa Bahia Open 2024
Lauro de Freitas - Bahia 24 de Fevereiro de 2024

INFORMAÇÕES GERAIS	inscrições		atletas		clubes	
MASCULINO	468	468	385	385	88	88
FEMININO	246	246	202	202	50	50
TOTAL	714	714	587	587	96	96

COMPETIDORES POR ENTIDADE

clube	TOTAL ATLETAS	TOTAL ATLETAS	TOTAL GERAL ATLETAS
ASSAMACA (BA)	57	43	100
ASSOCIAÇÃO JUDÔ KATAS DE DESPORTO (BA)	28	13	41
JUDÔ PAULO FRAGA (BA)	22	17	39
ANJU´S (BA)	21	15	36
ASSOCIAÇÃO JUDÔ AÇÃO (BA)	22	13	35
ASSOCIAÇÃO GNONEY DE JUDÔ (BA)	25	7	32
JUDÔ CLUBE TOMODACHI (RN)	16	9	25
ASSOCIAÇÃO FUTURO CAMPEÃO (RN)	7	17	24
STILO JUDÔ CLUBE/ PROJETO JUDÔ PARA TODOS XIQUE-XIQUE (BA)	16	6	22
ASSOCIAÇÃO DE JUDÔ POMBALENSE (BA)	6	10	16
CENTRO DE ESPORTES E LAZER PETROLINA (PE)	9	6	15
ASSOCIAÇÃO JUDÔ DIEL SANTOS - JDS (BA)	11	4	15
ASSOCIAÇÃO DESPORTIVA HAJIME (BA)	11	2	13
ICI - INSTITUTO CAMARADAS INCANSÁVEIS (SP)	12	1	13
ASSOCIAÇÃO JUDÔ NOVA UNIÃO (BA)	11	1	12
ASSOCIAÇÃO KAMAKURA DE JUDÔ/CANAÃ ESPORTE CLUBE (BA)	8	4	12
INSTITUTO CUCA (CE)	7	4	11
ASSOCIAÇÃO SCHRAMM DE JUDÔ (BA)	10	1	11
JUDÔ ARTEFÍSICA (PE)	9	1	10



FEBAJU
FEDERAÇÃO BAIANA DE JUDÔ

(71) 98340-6520

contato@febaju.com.br

febaju.com.br

CLUBE JUDÔ JUAZEIRO (BA)	5	5	10
ASSOCIAÇÃO IMBUÍRA DE JUDÔ (BA)	4	6	10
INSTITUTO MAICON FRANÇA (BA)	4	6	10
ACADEMIA NAVARRO (SP)	2	8	10
CENTRO DE TREINAMENTO TGA (BA)	4	5	9
ASSOCIAÇÃO JUDÔ NINTAI (BA)	8	1	9
ACADEMIA OSOTOGARI DE JUDÔ (BA)	6	3	9
BARROCA TÊNIS CLUBE (MG)	9	0	9
JUDÔ CLUBE KODOKAN (BA)	6	1	7
ASSOCIAÇÃO DE JUDO EDVALDO RATES (BA)	6	0	6
SENSEI SPORT E CULTURA (BA)	2	3	5
ASSOCIAÇÃO NABUCO DE JUDÔ (BA)	4	1	5
IATE CLUBE DE ARACAJU/EQUIPE DAB (SE)	1	3	4
ASSOCIAÇÃO DESPORTIVA E CULTURAL SHIZENTAI (BA)	1	3	4
JUDO YANAGUIMORI OSASCO (SP)	4	0	4
SHIRO SPORT CLUB (RN)	3	1	4
ASSOCIAÇÃO NIHON DE JUDÔ (BA)	2	2	4
SPORT CLUB DO RECIFE (PE)	3	1	4
CLUBE ITAPAGIPANO DE JUDÔ (BA)	4	0	4
ACADEMIA RAIZ LTDA (BA)	4	0	4
JUDÔ SAMURAI-KAN (BA)	4	0	4
ASSOCIAÇÃO DESPORTIVA DE JUDÔ LULA HOSS (BA)	2	2	4
ASSOCIAÇÃO JUDÔ CICLO (SE)	2	2	4
ASS DE JUDO IVO NASCIMENTO (SP)	3	0	3
GIANFRANCO ALMEIDA TEAM (BA)	1	2	3
JUDÔ KAN (CE)	2	1	3
JUDÔ FUNDECAR (MG)	3	0	3
CLUBE DE JUDÔ BARROS (AP)	3	0	3
ASSOCIAÇÃO DE JUDÔ E MUSCULAÇÃO TIGRE DE SÃO CARLOS (SP)	0	3	3
ASSOCIAÇÃO GF JUDÔ (BA)	2	1	3
BNB CLUBE DE FORTALEZA (CE)	2	1	3
CLUBE ATLETICO YPIRANGA (SP)	2	0	2
SPORT FOR KIDS (BA)	1	1	2
ACADEMIA INTEGRADA DE FORMAÇÃO E APERFEIÇOAMENTO/PSEESDT (AP)	2	0	2
ASSOCIAÇÃO JUDÔ QUEIROZ - AJQ (PI)	1	1	2
SOCIEDADE MORGENAU (PR)	2	0	2
ASSOCIAÇÃO DE JUDÔ CONDE KOMA (BA)	2	0	2



FEBAJU
FEDERAÇÃO BAIANA DE JUDÔ

(71) 98340-6520

contato@febaju.com.br

febaju.com.br

ACADEMIA DE JUDO RANDORI/GUAIRACÁ (PR)	2	0	2
ASSOCIAÇÃO UNENSE DE JUDÔ E LUTAS ASSOCIADAS (BA)	0	2	2
ASSOCIAÇÃO FALCON DE JUDÔ (PE)	2	0	2
ASS DE JUDO ALTO DA LAPA (SP)	2	0	2
CLUBE INTERNACIONAL DE REGATAS (SP)	2	0	2
AJUDONI - ASSOCIAÇÃO DE JUDÔ DO NINTAI (BA)	2	0	2
RENA - INSTITUTO RENASCER (RJ)	0	2	2
JUDO CLUBE MOGI DAS CRUZES (SP)	2	0	2
ACADEMIA YAMA ARASHI DE JUDÔ (BA)	2	0	2
ASSOCIAÇÃO JUDÔ SOL NASCENTE (BA)	2	0	2
ASSOCIAÇÃO CAMELOT (BA)	2	0	2
ASSOCIAÇÃO DE JUDÔ JORGE SOBREIRA - SSA (BA)	2	0	2
GREMIO NAUTICO UNIAO (RS)	2	0	2
BUDO TAIKAI (PB)	1	0	1
ACADEMIA JUDÔ GÓES (MA)	1	0	1
JUDÔ CLUBE WS (CE)	0	1	1
PROJETO DE JUDÔ NOVA GERAÇÃO - AJQ (PI)	0	1	1
YAMASHITA SPORTS (BA)	1	0	1
ASSOCIAÇÃO DE JUDÔ COITEENSE (BA)	1	0	1
GABA - ASSOCIAÇÃO DE JUDO GABA (RS)	1	0	1
JUDÔ ÁGUIA BRANCA (MG)	1	0	1
ASSOCIAÇÃO DE PAIS E AMIGOS DO JUDÔ E DANÇA - ITAJAÍ (SC)	1	0	1
ACADEMIA SHORIKAN (SP)	1	0	1
ASSOCIAÇÃO AMIGOS DO JUDÔ (SE)	1	0	1
ASSOCIAÇÃO DESPORTIVA DANKETSU (BA)	1	0	1
ASSOCIAÇÃO DE JUDÔ SANTA TERESA (ES)	1	0	1
CENTRO DE TREINAMENTO OTO SEGUNDO (BA)	1	0	1
ACOPAJAM (AM)	1	0	1
RBNADM - ACADEMIA RBN (RJ)	0	1	1
INSTITUTO DE EDUCAÇÃO DESPORTIVA JUDÔ SAMURAI LTDA - ME (BA)	1	0	1
ASSOCIAÇÃO DESPORTIVA INSTITUTO ESTADUAL DE EDUCAÇÃO - FLORIPA (SC)	0	1	1
FUNDAÇÃO MUNICIPAL DE ESPORTES DE SÃO JOSÉ (SC)	1	0	1
ASSOCIAÇÃO NATAL DE JUDÔ (RN)	1	0	1
ASL TEAM MMA (MG)	1	0	1
A J CORPORE SANO/SMERP (SP)	1	0	1



ESCOLA MUNICIPAL DE JUDÔ MAURO SAKAI (SP)	1	0	1
ACADEMIA CORPO E MENTE (BA)	1	0	1
ASSOCIAÇÃO CIA DO JUDÔ (PE)	1	0	1
SAMPAIO DOJÔ (CE)	0	1	1
INSTITUTO SENSEI DIVINO BUDOKAN (SP)	1	0	1
Total	468	246	714

QUADRO DE MEDALHAS POR ENTIDADE

#	clube	1º	2º	3º	4º	5º	6º	7º	Medalhas	Participantes
1º	ASSAMACA (BA)	16	18	26	0	14	0	12	60	11
2º	JUDÔ PAULO FRAGA (BA)	15	6	7	0	1	0	5	28	5
3º	ASSOCIAÇÃO JUDÔ AÇÃO (BA)	12	7	9	0	3	0	2	28	2
4º	ASSOCIAÇÃO FUTURO CAMPEÃO (RN)	11	4	6	0	1	0	1	21	1
5º	ASSOCIAÇÃO GNONEY DE JUDÔ (BA)	9	1	6	0	4	0	2	16	4
6º	STILO JUDÔ CLUBE/ PROJETO JUDÔ PARA TODOS XIQUE-XIQUE (BA)	8	5	6	0	1	0	0	19	2
7º	ASSOCIAÇÃO JUDÔ NOVA UNIÃO (BA)	5	3	1	0	0	0	0	9	3
8º	ICI - INSTITUTO CAMARADAS INCANSAVEIS (SP)	5	2	1	0	0	0	0	8	4
9º	ANJU´S (BA)	4	10	6	0	4	0	6	20	6
10º	JUDÔ CLUBE TOMODACHI (RN)	4	5	8	0	5	0	1	17	2
11º	JUDÔ ARTEFÍSICA (PE)	4	3	0	0	0	0	2	7	1
12º	BARROCA TÊNIS CLUBE (MG)	4	0	1	0	0	0	0	5	2
13º	ASSOCIAÇÃO JUDÔ KATAS DE DESPORTO (BA)	3	6	14	0	6	0	6	23	5
14º	ASSOCIAÇÃO JUDÔ DIEL SANTOS - JDS (BA)	3	2	6	0	3	0	0	11	1
15º	CENTRO DE TREINAMENTO TGA (BA)	3	1	3	0	1	0	0	7	1
16º	ACADEMIA NAVARRO (SP)	3	1	3	0	0	0	3	7	0
17º	CLUBE ITAPAGIPANO DE JUDÔ (BA)	3	1	0	0	0	0	0	4	0
18º	SPORT CLUB DO RECIFE (PE)	3	0	1	0	0	0	0	4	0
19º	JUDÔ KAN (CE)	3	0	0	0	0	0	0	3	0
20º	CLUBE DE JUDÔ BARROS (AP)	3	0	0	0	0	0	0	3	0
21º	ASSOCIAÇÃO DE JUDÔ POMBALENSE (BA)	2	3	4	0	1	0	1	9	4
22º	ASSOCIAÇÃO KAMAKURA DE JUDÔ/CANAÃ ESPORTE CLUBE (BA)	2	3	3	0	2	0	1	8	1



FEBAJU
FEDERAÇÃO BAIANA DE JUDÔ

(71) 98340-6520

contato@febaju.com.br

febaju.com.br

23º	INSTITUTO MAICON FRANÇA (BA)	2	3	3	0	1	0	0	8	1
24º	ASSOCIAÇÃO JUDÔ NINTAI (BA)	2	3	0	0	0	0	0	5	4
<u>CENTRO DE ESPORTES E LAZER</u>										
25º	PETROLINA (PE)	2	1	6	0	1	0	2	9	3
26º	ASSOCIAÇÃO IMBUÍRA DE JUDÔ (BA)	2	1	5	0	1	0	0	8	1
27º	JUDÔ CLUBE KODOKAN (BA)	2	1	3	0	1	0	0	6	0
<u>ASSOCIAÇÃO DE JUDO EDVALDO</u>										
28º	RATES (BA)	2	1	2	0	0	0	1	5	0
<u>IATE CLUBE DE ARACAJU/EQUIPE</u>										
29º	DAB (SE)	2	1	0	0	0	0	0	3	1
30º	ACADEMIA OSOTOGARI DE JUDÔ (BA)	2	0	3	0	0	0	0	5	2
31º	JUDO YANAGUIMORI OSASCO (SP)	2	0	0	0	1	0	0	2	1
<u>ASSOCIAÇÃO DE JUDÔ E</u> <u>MUSCULAÇÃO TIGRE DE SÃO</u>										
32º	CARLOS (SP)	2	0	0	0	0	0	0	2	0
33º	ASSOCIAÇÃO DESPORTIVA HAJIME (BA)	1	3	4	0	2	0	0	8	2
34º	CLUBE JUDÔ JUAZEIRO (BA)	1	1	3	0	4	0	0	5	1
35º	INSTITUTO CUCA (CE)	1	1	3	0	3	0	1	5	2
36º	ASSOCIAÇÃO NABUCO DE JUDÔ (BA)	1	1	2	0	0	0	0	4	1
37º	SOCIEDADE MORGENAU (PR)	1	0	1	0	0	0	0	2	0
38º	ASSOCIAÇÃO JUDÔ QUEIROZ - AIQ (PI)	1	0	1	0	0	0	0	2	0
39º	JUDO CLUBE MOGI DAS CRUZES (SP)	1	0	1	0	0	0	0	2	0
<u>ACADEMIA DE JUDO</u>										
40º	RANDORI/GUAIRACÁ (PR)	1	0	1	0	0	0	0	2	0
41º	ACADEMIA YAMA ARASHI DE JUDÔ (BA)	1	0	1	0	0	0	0	2	0
42º	ASS DE JUDO ALTO DA LAPA (SP)	1	0	1	0	0	0	0	2	0
43º	ASSOCIAÇÃO NIHON DE JUDÔ (BA)	1	0	1	0	0	0	0	2	2
44º	GIANFRANCO ALMEIDA TEAM (BA)	1	0	0	0	1	0	0	1	0
45º	RENA - INSTITUTO RENASCER (RJ)	1	0	0	0	1	0	0	1	0
46º	GREMIO NAUTICO UNIAO (RS)	1	0	0	0	0	0	0	1	0
47º	JUDÔ CLUBE WS (CE)	1	0	0	0	0	0	0	1	0
<u>ASSOCIAÇÃO DE PAIS E AMIGOS DO</u>										
48º	JUDÔ E DANÇA - ITAJAÍ (SC)	1	0	0	0	0	0	0	1	0
<u>ESCOLA MUNICIPAL DE JUDÔ MAURO</u>										
49º	SAKAI (SP)	1	0	0	0	0	0	0	1	0
<u>FUNDAÇÃO MUNICIPAL DE ESPORTES</u>										
50º	DE SÃO JOSÉ (SC)	1	0	0	0	0	0	0	1	0
<u>CLUBE INTERNACIONAL DE</u>										
51º	REGATAS (SP)	1	0	0	0	0	0	0	1	0
52º	SAMPAIO DOJÔ (CE)	1	0	0	0	0	0	0	1	0



53º	ASSOCIAÇÃO DE JUDÔ SANTA TERESA (ES)	1	0	0	0	0	0	0	1	0
54º	JUDÔ ÁGUIA BRANCA (MG)	1	0	0	0	0	0	0	1	0
55º	ASSOCIAÇÃO AMIGOS DO JUDÔ (SE)	1	0	0	0	0	0	0	1	0
56º	GABA - ASSOCIAÇÃO DE JUDÔ GABA (RS)	1	0	0	0	0	0	0	1	0
57º	RBNADM - ACADEMIA RBN (RJ)	1	0	0	0	0	0	0	1	0
58º	ASSOCIAÇÃO DE JUDÔ COITEENSE (BA)	1	0	0	0	0	0	0	1	0
59º	PROJETO DE JUDÔ NOVA GERAÇÃO - AJQ (PI)	1	0	0	0	0	0	0	1	0
60º	ASSOCIAÇÃO FALCON DE JUDÔ (PE)	1	0	0	0	0	0	0	1	1
61º	ACADEMIA INTEGRADA DE FORMAÇÃO E APERFEIÇOAMENTO/PSEESDT (AP)	1	0	0	0	0	0	0	1	1
62º	SENSEI SPORT E CULTURA (BA)	0	2	1	0	0	0	1	3	1
63º	ASSOCIAÇÃO GF JUDÔ (BA)	0	2	0	0	1	0	0	2	0
64º	ASS DE JUDO IVO NASCIMENTO (SP)	0	2	0	0	0	0	0	2	0
65º	ASSOCIAÇÃO DE JUDÔ JORGE SOBREIRA - SSA (BA)	0	2	0	0	0	0	0	2	0
66º	JUDÔ FUNDECAR (MG)	0	2	0	0	0	0	0	2	1
67º	BNB CLUBE DE FORTALEZA (CE)	0	2	0	0	0	0	0	2	1
68º	ASSOCIAÇÃO SCHRAMM DE JUDÔ (BA)	0	1	6	0	2	0	1	7	1
69º	ACADEMIA RAIZ LTDA (BA)	0	1	1	0	0	0	0	2	2
70º	JUDÔ SAMURAI-KAN (BA)	0	1	1	0	0	0	0	2	2
71º	ACADEMIA CORPO E MENTE (BA)	0	1	0	0	0	0	0	1	0
72º	YAMASHITA SPORTS (BA)	0	1	0	0	0	0	0	1	0
73º	ASSOCIAÇÃO CIA DO JUDÔ (PE)	0	1	0	0	0	0	0	1	0
74º	ASSOCIAÇÃO NATAL DE JUDÔ (RN)	0	1	0	0	0	0	0	1	0
75º	AJUDONI - ASSOCIAÇÃO DE JUDÔ DO NINTAI (BA)	0	1	0	0	0	0	0	1	1
76º	ASSOCIAÇÃO CAMELOT (BA)	0	1	0	0	0	0	0	1	1
77º	ASSOCIAÇÃO DESPORTIVA E CULTURAL SHIZENTAI (BA)	0	0	3	0	0	0	0	3	1
78º	ASSOCIAÇÃO JUDÔ CICLO (SE)	0	0	2	0	1	0	0	2	1
79º	SPORT FOR KIDS (BA)	0	0	2	0	0	0	0	2	0
80º	ASSOCIAÇÃO UNENSE DE JUDÔ E LUTAS ASSOCIADAS (BA)	0	0	1	0	0	0	1	1	0
81º	ASSOCIAÇÃO JUDÔ SOL NASCENTE (BA)	0	0	1	0	0	0	1	1	0
82º	ACADEMIA SHOORIKAN (SP)	0	0	1	0	0	0	0	1	0



FEBAJU
FEDERAÇÃO BAIANA DE JUDÔ

(71) 98340-6520

contato@febaju.com.br

febaju.com.br

83°	<u>INSTITUTO SENSEI DIVINO BUDOKAN (SP)</u>	0	0	1	0	0	0	0	1	0
84°	<u>ASSOCIAÇÃO DE JUDÔ CONDE KOMA (BA)</u>	0	0	1	0	0	0	0	1	1
85°	<u>SHIRO SPORT CLUB (RN)</u>	0	0	1	0	0	0	0	1	3
86°	<u>ASSOCIAÇÃO DESPORTIVA INSTITUTO ESTADUAL DE EDUCAÇÃO - FLORIPA (SC)</u>	0	0	0	0	1	0	0	0	0
87°	<u>ACADEMIA JUDÔ GÓES (MA)</u>	0	0	0	0	1	0	0	0	0
88°	<u>ASSOCIAÇÃO DESPORTIVA DANKETSU (BA)</u>	0	0	0	0	1	0	0	0	0
89°	<u>CLUBE ATLETICO YPIRANGA (SP)</u>	0	0	0	0	1	0	0	0	1
90°	<u>CENTRO DE TREINAMENTO OTO SEGUNDO (BA)</u>	0	0	0	0	0	0	1	0	0
91°	<u>INSTITUTO DE EDUCAÇÃO DESPORTIVA JUDÔ SAMURAI LTDA - ME (BA)</u>	0	0	0	0	0	0	0	0	1
92°	<u>ASSOCIAÇÃO DESPORTIVA DE JUDÔ LULA HOSS (BA)</u>	0	0	0	0	0	0	0	0	4
Total		174	119	174	0	70	0	51	467	100



FEBAJU
FEDERAÇÃO BAIANA DE JUDÔ

(71) 98340-6520

contato@febaju.com.br

febaju.com.br

RESULTADOS INTERNACIONAL

Gabriel Cruz

3º lugar no Gymnasiade

Davi Alcântara

3º lugar no Campeonato Pan-Americano - Cuba

Campeonato Pan-americano Veteranos

Campeão

George Carneiro

M7 -66kg

Vice-Campeão

Alexandre Trindade

M6 -90kg

Terceiro Lugar

Pedro Jerônimo

M3 -81kg

Ivan Belo

M2 +100kg



FEBAJU
FEDERAÇÃO BAIANA DE JUDÔ

(71) 98340-6520

contato@febaju.com.br

febaju.com.br

CURSO DE FORMAÇÃO E APERFEIÇOAMENTO TÉCNICO PARA O EXAME DE FAIXA PRETA E GRADUADOS 2024

A Federação Baiana de Judô (Febaju) lançou a plataforma digital da entidade. O canal foi mais uma ferramenta de inovação e qualificação profissional para os judoístas baianos.

A plataforma EAD foi utilizada para o Curso de Formação e Aperfeiçoamento Técnico para Exame de Faixa Preta e Graduados - 1º ao 5º Grau de 2024.

Os cursos contou com as web aulas, acesso à material didático exclusivo, interatividade e certificação.

Comissão Estadual de Graduação

Paulo Francisco Menezes de Macedo – 8º Dan - Presidente da Comissão

Fernando Soares de Jesus – 7º Dan - Secretário da Comissão

Marcelo França Moreira – 7º Dan - Membro da Comissão

Jorge Sobreira Gomes da Costa – 7º Dan - Membro da Comissão

Ciro Carvalho Pinto – 6º Dan - Membro da Comissão

Banca Examinadora:

1. Jorge Sobreira Gomes da Costa, 7º Dan, JU065555
2. Fernando Soares de Jesus, 7ª Dan, JU064174
3. Ciro Carvalho Pinto, 6º Dan, JU050355
4. Luis Fernando de Jesus Leal, 6º Dan, JU009435
5. Antonio Carlos Santos Nabuco, 6º Dan, JU025648
6. Cristiane Carvalho Pinto, 6º Dan, JU054634
7. Paulo Sérgio Rocha Latif, 6º dan, JU080838
8. João Andrade Ferreira, 6º Dan, JU065558
9. Rone Montenegro de Araújo, 5º Dan, JU038041



FEBAJU
FEDERAÇÃO BAIANA DE JUDÔ

(71) 98340-6520

contato@febaju.com.br

febaju.com.br

Módulo I, II, III – AULAS TEÓRICAS

Curso de ensino à distância (EAD) no portal: <https://febajuead.com.br/>

Coordenação: Prof. Dr. Luiz Alcides Ramires Maduro

luizalcidesmaduro@gmail.com

Módulo VI – AULAS PRÁTICAS

Local: Salvador, Irecê e Itabuna.

CONTEÚDO PROGRAMÁTICO

MÓDULO I – ANATOMIA, FISILOGIA, BIOMECÂNICA E NUTRIÇÃO ESPORTIVA APLICADAS AO JUDÔ – 20 HORAS

Estudo de conhecimentos básicos de forma integrada da anatomia, fisiologia, biomecânica e nutrição esportiva aplicadas ao judô.

MÓDULO II – DIDÁTICA E PEDAGOGIA DO ESPORTE APLICADAS AO JUDÔ – 20 HORAS

Estudo da história, de processos didático-pedagógicos, metodologia de ensino, utilização de elementos lúdicos e inclusão no âmbito do judô.

MÓDULO III – ORIGEM E DIFUSÃO DO JUDÔ – 20 HORAS

Estudo da história, origem, fundamentos e difusão do judô.

MÓDULO IV – TREINAMENTO TÉCNICO E TÁTICO APLICADOS AO JUDÔ – 20 HORAS

Estudo das metodologias de treinamento técnico e tático aplicados ao judô

MÓDULO V – CONHECIMENTOS TEÓRICOS E PRÁTICOS DO JUDÔ – 60 HORAS.

Estudo da história, das normas, técnicas e arbitragem do judô.

O Módulo V será realizado de acordo com as etapas descritas a seguir:

1ª. Etapa: Módulo V – ABERTURA E ARBITRAGEM

- Objetivo do módulo é aprimorar o conhecimento e a atualização das regras de



FEBAJU
FEDERAÇÃO BAIANA DE JUDÔ

(71) 98340-6520

contato@febaju.com.br

febaju.com.br

arbitragem.

2ª. Etapa: Módulo V – História do Judô, TE WAZA, KOSHI WAZA, NAGUE NO KATA E KATAME NO KATA

- O objetivo do módulo é fomentar o estudo da história do judô no Brasil, padronizar as técnicas e os katas, finalizando com a 1ª avaliação.

3ª. Etapa: Módulo V – Judô Jurídico, ASHI WAZA, KATAME WAZA, NAGUE NO KATA E JU NO KATA

- O objetivo do módulo é aprimorar o conhecimento jurídico padronizar as técnicas e os katas, finalizando com a 2ª avaliação.

4ª. Etapa: Módulo V – Gestão esportiva, SUTEMI WAZA, NAGUE NO KATA, KIMI NO KATA

- O objetivo do módulo é o estudo gestão esportiva, padronizar as técnicas e os katas, finalizando com a 3ª avaliação.

5ª. Etapa: Módulo V – Ética e disciplina no Judô, REN RAKU HENKA WAZA, NAGUE NO KATA E GOSHIN JITSU

- O objetivo do módulo é o estudo da ética e disciplina do judô, padronizar as técnicas e os katas finalizando com a 4ª avaliação.

6ª. Etapa: Módulo V – Primeiros Socorros, KAESHI WAZA, NAGUE NO KATA E REVISÃO DOS KATAS DO 2º AO 5º GRAU

- O objetivo do módulo é aprimorar o conhecimento em primeiros socorros, padronizar as técnicas e os katas, finalizando com a 5ª avaliação.



FEBAJU
FEDERAÇÃO BAIANA DE JUDÔ

(71) 98340-6520

contato@febaju.com.br

febaju.com.br

RELAÇÃO DOS APROVADOS

	NOME	REGISTRO	GRADUAÇÃO	DATA DA GRADUAÇÃO
	1º DAN			
1.	ACACIO BITENCOURT CORREIA DOS SANTOS	JU026506	1º DAN	22/12/2024
2.	DIEGO DA SILVA BASTOS	JU101380	1º DAN	22/12/2024
3.	EDUARDO ANTUNES PEREIRA JUNIOR	JU029916	1º DAN	22/12/2024
4.	EXPEDITO PONTE PAES CARDOSO	JU039949	1º DAN	22/12/2024
5.	FELIPE TRANCOSO LOPO DE QUEIROS	JU071210	1º DAN	22/12/2024
6.	GIDEONE ALVES BEZERRA	JU053840	1º DAN	22/12/2024
7.	GILBERTO BARBOSA OLIVEIRA	JU053732	1º DAN	22/12/2024
8.	GILMAR MOREIRA RABELO	JU074292	1º DAN	22/12/2024
9.	GIOVANNA VENTURA CONCEIÇÃO SILVA	JU025939	1º DAN	22/12/2024
10.	GISELLE DE SOUZA BEZERRA	JU040822	1º DAN	22/12/2024
11.	GUILHERME BOMFIM SANTOS	JU026536	1º DAN	22/12/2024
12.	HÉLIO ARAÚJO SILVA	JU072394	1º DAN	22/12/2024
13.	IAN SILVA CONCEIÇÃO	JU041148	1º DAN	22/12/2024
14.	IRANILDO SOUZA DOS SANTOS	JU043005	1º DAN	22/12/2024
15.	IURI SILVA ROCHA	JU057960	1º DAN	22/12/2024
16.	JORGE LUIS MOTTA DOS ANJOS	JU069538	1º DAN	22/12/2024
17.	LEONARDO LEANDRO FIUZA MARTINS	JU096572	1º DAN	22/12/2024
18.	LETICIA LORRAINE QUEIROZ NEPOMUCENO	JU057858	1º DAN	22/12/2024
19.	LUAN OLIVEIRA BARBOSA	JU007046	1º DAN	22/12/2024
20.	LUCAS NETO SANTOS	JU025470	1º DAN	22/12/2024
21.	LUCAS ARAUJO VIEIRA	JU161702	1º DAN	22/12/2024
22.	LUIZ FELIPE RIOS MIRANDA	JU028178	1º DAN	22/12/2024
23.	LUIZ PHILIPPE MOTTA DA ROCHA	JU138743	1º DAN	22/12/2024
24.	MANOEL VINICIUS DOS SANTOS	JU074193	1º DAN	22/12/2024
25.	MARCELO SILVA SANTOS	JU047946	1º DAN	22/12/2024
26.	MATHEUS DA CUNHA PORTUGAL	JU025473	1º DAN	22/12/2024
27.	MICHELL DA CRUZ OLIVEIRA	JU174135	1º DAN	22/12/2024
28.	NICOLAS CAMPOS DOS SANTOS	JU092991	1º DAN	22/12/2024
29.	PAULO DANIEL RODRIGUES DUARTE MONTEIRO SOARES	JU027099	1º DAN	22/12/2024
30.	PEDRO HENRIQUE FELIX BATISTA	JU031129	1º DAN	22/12/2024
31.	PEDRO JERÔNIMO MEFISTÓFELES RENART SEGUNDO MENDONÇA BARRETO MARQUES DE	JU079317	1º DAN	22/12/2024



FEBAJU
FEDERAÇÃO BAIANA DE JUDÔ

(71) 98340-6520

contato@febaju.com.br

febaju.com.br

	LEÃO E SOUSA			
32.	POLLYANNA MATOS RIBEIRO	JU079736	1º DAN	22/12/2024
33.	RAFAEL ABREU MARTINS	JU068716	1º DAN	22/12/2024
34.	TIAGO DE JESUS RIBEIRO	JU026144	1º DAN	22/12/2024
35.	WELISSON MENDES DA SILVA	JU028731	1º DAN	22/12/2024
36.	DALTON MARTINS DA ROCHA SANTOS	JU072785	1º DAN	22/12/2024
	2º DAN			
37.	ALEXANDRA DE MELO LIMA	JU025878	2º DAN	22/12/2024
38.	MARIA VITÓRIA QUEIROZ DE BRITO	JU033157	2º DAN	22/12/2024
39.	RAFAEL ALEXANDRE GOMES DOS PRAZERES	JU099916	2º DAN	22/12/2024
40.	RHAUAN ALVES DOS SANTOS	JU026819	2º DAN	22/12/2024
	3º DAN			
41.	BRUNO ALVES CONCEIÇÃO	JU025358	3º DAN	22/12/2024
42.	BRUNO DUARTE FIAES	JU003501	3º DAN	22/12/2024
43.	DANIEL IABRUDI FRAGA LIMA	JU002511	3º DAN	22/12/2024
44.	DIVAYL DO CARMO PEDREIRA SANTOS	JU025786	3º DAN	22/12/2024
45.	FÁBIO LIMA SOUZA	JU025567	3º DAN	22/12/2024
46.	GUILHERME ANTENOR GARCIA RODRIGUES DO LAGO	JU029510	3º DAN	22/12/2024
47.	JORGE ANTONIO DE AQUINO VASCONCELOS	JU027054	3º DAN	22/12/2024
48.	TAINÁ CONRADO DE ALMEIDA PEREIRA	JU057200	3º DAN	22/12/2024
49.	TAYSON DA SILVA OLIVEIRA	JU031639	3º DAN	22/12/2024
50.	VICTOR HUGO CONCEIÇÃO DIAS	JU025408	3º DAN	22/12/2024
51.	YAN ARASHI PEDREIRA DOS SANTOS	JU025781	3º DAN	22/12/2024
52.	GILSON PAIXÃO SILVA SANTOS	JU094933	3º DAN	22/12/2024
	4º DAN			
53.	FRANCISCO CARLOS GUIMARÃES PEREIRA	JU080835	4º DAN	22/12/2024
54.	JOSÉ JOACY MARTINS JÚNIOR	JU052566	4º DAN	22/12/2024
55.	GIANFRANCO SILVA DE ALMEIDA	JU060613	4º DAN	22/12/2024
56.	TIAGO SOUZA CALHEIROS DOS SANTOS	JU172642	4º DAN	22/12/2024



FEBAJU
FEDERAÇÃO BAIANA DE JUDÔ

(71) 98340-6520

contato@febaju.com.br

febaju.com.br

57.	NILTON PAIXÃO SILVA SANTOS	JU176857	4º DAN	22/12/2024
	5º DAN			
58.	JORGE LUIZ OLIVEIRA	JU027793	5º DAN	22/12/2024
59.	EDUARDO LAZARO VIEIRA SANTOS	JU006833	5º DAN	22/12/2024



FEBAJU
FEDERAÇÃO BAIANA DE JUDÔ

(71) 98340-6520
contato@febaju.com.br
febaju.com.br

RELATÓRIO ASCOM

The screenshot shows a news article on the website 'FOLHA DO ESTADO'. The article is titled 'Judô: um passo inicial para as crianças na Bahia' and is categorized under 'ESPORTES | NOVOS ATLETAS'. The author is Sidnei Campos, and the article was updated on 17/10/2024 at 19:36. The article features a photo of children in judo uniforms sitting on a mat. To the right of the article, there is a car advertisement for 'webmotors' featuring models like Chevrolet Celis, Toyota Hilux, and Fiat Toro. Below the article, there is a section for 'Última Edição' (Last Edition) of the newspaper, with a preview of the front page showing the headline 'Definido novo piso salarial do Comércio de Feira de Santana'.

<https://www.jornalfolhadoestado.com/esportes/judo-um-passo-inicial-para-as-criancas-na-bahia>



FEBAJU
FEDERAÇÃO BAIANA DE JUDÔ

(71) 98340-6520

contato@febaju.com.br

febaju.com.br

The screenshot shows the website 'agenciach' with a navigation menu including HOME, FUTEBOL, ESPORTES, NOTÍCIAS, AGENDA CH, PLACAR CH, FOTOS, VÍDEOS, COLUMNISTAS, and QUEM SOMOS. The main article is titled 'Tour do Judô segue neste sábado, 20, com a Super Etapa em Santo Antonio de Jesus' and is dated 19 de abril de 2024. The article text reads: 'Parceria entre Sudesb e Febaju segue ao longo do ano no fomento e na disseminação da modalidade por todo o estado'. It mentions the Super Etapa de Judô on Saturday, 20th, at 8h30 at the Ginásio Poliesportivo Waldemar Pinto Queiroz in Santo Antônio de Jesus. It also notes that over 570 registrations are confirmed for various age groups and a children's festival will be held.

<https://agenciach.com.br/tour-do-judo-segue-neste-sabado-20-com-a-super-etapa-em-santo-antonio-de-jesus>Agradecemos



FEBAJU
FEDERAÇÃO BAIANA DE JUDÔ

(71) 98340-6520
contato@febaju.com.br
febaju.com.br

14:07 | Bahia, Brasil
Quinta-feira, 9 de Janeiro de 2025

ONLINE da Bahia **Tribuna Trbn** .com.br

ESPORTES

Federação Baiana de Judô (Febaju), promoverá etapa em Simões Filho, neste sábado

Entre os competidores, a atleta Sofia Aragão, que participará da categoria sub-13.

Tribuna da Bahia, Salvador 25/10/2024 11:37
76 dias, 2 horas e 30 minutos

PM discute estratégias pela paz nos jogos de futebol

Vini Jr. é suspenso

ESPORTES

Tribuna da Bahia, Salvador 25/10/2024 11:37
76 dias, 2 horas e 32 minutos



Foto: Divulgação

Neste sábado (26), a Federação Baiana de Judô (Febaju), promoverá a Mega Etapa de Judô no SESC, em Simões Filho. Terão atletas das categorias: sub-11 ao sub-21, tendo ainda os iniciantes, veteranos e sênior.

ESTRATÉGIAS PARA PAZ NOS JOGOS DE FUTEBOL

Vini Jr. é suspenso por dois jogos após expulsão contra o Valencia

Aratu Iate Clube ganha Copa Brasil de Optimist 2025

Gabigol é apresentado pelo Cruzeiro

PUBLICIDADE

Saber mais

<https://www.trbn.com.br/materia/1117317/federacao-baiana-de-judo-febaju-promovera-etapa-em-simoes-filho-neste-sabado>



FEBAJU
FEDERAÇÃO BAIANA DE JUDÔ

(71) 98340-6520

contato@febaju.com.br

febaju.com.br

ba.gov.br GOVERNO ▾ SERVIÇOS ▾ NOTÍCIAS OBSERVATÓRIO ▾

Busque por serviços ou palavra-chave. ENTRAR CADASTRE-SE

Página Inicial / Notícias / Crianças Tem Primeira Experiência Com O Judo No Ginásio...

Crianças têm primeira experiência com o judô no Ginásio de Cajazeiras durante Caravana do Esporte Febaju

15/10/2024

"Adorei a aula de judô daqui da Caravana. Aprendi a cantar e contar até dez em japonês. Quero continuar praticando judô, porque eu aprendi muitas lições das artes marciais, e o professor me ensinou a me defender", contou Gabriel de Oliveira, 11 anos, empregado em participar da Caravana do Esporte Febaju. A atividade reuniu crianças de colégios da capital baiana no Ginásio Poliesportivo de Cajazeiras nestas segunda-feira (14), e terça-feira (15).

O estudante do Colégio Municipal Fazenda Grande Il Ministro Carlos Santana, localizado no bairro de Cajazeiras, em Salvador, e próximo ao equipamento, foi um dos participantes do evento que tem como objetivo promover a prática da modalidade em todo o território baiano. Cerca de 500 crianças e adolescentes são esperados na oferta de aulas gratuitas ao longo desta semana em Salvador.

A Caravana é realizada pela Federação Baiana de Judô (Febaju), em parceria com a Superintendência dos Desportos do Estado da Bahia (Sudesb), autarquia da Secretaria do Trabalho, Emprego, Renda e Esporte (Setre).

<https://www.ba.gov.br>

<https://www.ba.gov.br/noticias/355607/criancas-tem-primeira-experiencia-com-o-judo-no-ginasio-de-cajazeiras-durante-caravana-do-esporte-febaju>



FEBAJU
FEDERAÇÃO BAIANA DE JUDÔ

(71) 98340-6520
contato@febaju.com.br
febaju.com.br





FEBAJU
FEDERAÇÃO BAIANA DE JUDÔ

(71) 98340-6520
contato@febaju.com.br
febaju.com.br





FEBAJU
FEDERAÇÃO BAIANA DE JUDÔ

(71) 98340-6520
contato@febaju.com.br
febaju.com.br

FEBAJU_BAHIA Posts

febaju_bahia

Ver insights Turbinar post

Curtido por (name) e outras (number) pessoas
febaju_bahia Acontece no próximo sábado, dia 11 de maio, mais um Treinamento de Campo de 2024 em diversas localidades da Bahia. 🥋🥋
Confira o local da atividade em sua região e participe!!! Esperamos por você! 🙌🙌
6 de maio de 2024 · Ver tradução

FEBAJU_BAHIA Posts

febaju_bahia

Ver insights Turbinar post

Curtido por (name) e outras (number) pessoas
febaju_bahia Febaju anuncia inscrições para 2ª etapa do Circuito Kids de Judô
A Federação Baiana de Judô (Febaju) promove nos dias 25 e 26 de maio, no Shopping Barra, em Salvador, a 2ª Etapa do Circuito Kids de 2024. As inscrições podem ser feitas até dia 20 de maio através da plataforma Zempo. O Circuito Kids

FEBAJU_BAHIA Posts

febaju_bahia

Ver insights Turbinar post

Curtido por (name) e outras (number) pessoas
febaju_bahia Febaju anuncia inscrições para Super Etapa de Judô Jequié
Nos dias 17 e 18 de maio, acontece em Jequié a Super Etapa de Judô no Ginásio Aníbal Brito. A competição promovida pela Federação Baiana de Judô (Febaju) contará com a participação de atletas das classes sub-11, sub-13, sub-15, sub-18, sub-21,

FEBAJU_BAHIA Posts

febaju_bahia

Ver insights Turbinar post

Curtido por (name) e outras (number) pessoas
febaju_bahia Inscrições para a Super Etapa de Judô Ilhéus encerram nessa sexta-feira
Nos dias 07 e 08 de junho, a Federação Baiana de Judô (Febaju) promove a Super Etapa de Judô em Ilhéus, no Ginásio Municipal de Esportes. As inscrições para a competição podem ser feitas até às 23h59 do dia 31 de maio através da plataforma

FEBAJU_BAHIA Posts

febaju_bahia

Ver insights Turbinar post

Curtido por (name) e outras (number) pessoas
febaju_bahia Febaju promove módulo II do Curso de Formação e Aperfeiçoamento Técnico para Exame de Faixa Preta e Graduados 2024
A Federação Baiana de Judô (Febaju) promove no dia 8 de junho (sábado), das 8h às 18h, no Centro de Treinamento de Boxe e Artes Marciais Waldemar Santana, localizado no bairro

FEBAJU_BAHIA Posts

febaju_bahia

Ver insights Turbinar post

Curtido por (name) e outras (number) pessoas
febaju_bahia Febaju promove Treinamento de Campo acontece nesse sábado
Nesse sábado (1), a Federação Baiana de Judô (Febaju) promoverá mais um Treinamento de Campo em diversas regiões da Bahia. A atividade visa incentivar o aprimoramento técnico dos judocas baianos, além de proporcionar o



FEBAJU
FEDERAÇÃO BAIANA DE JUDÔ

(71) 98340-6520

contato@febaju.com.br

febaju.com.br

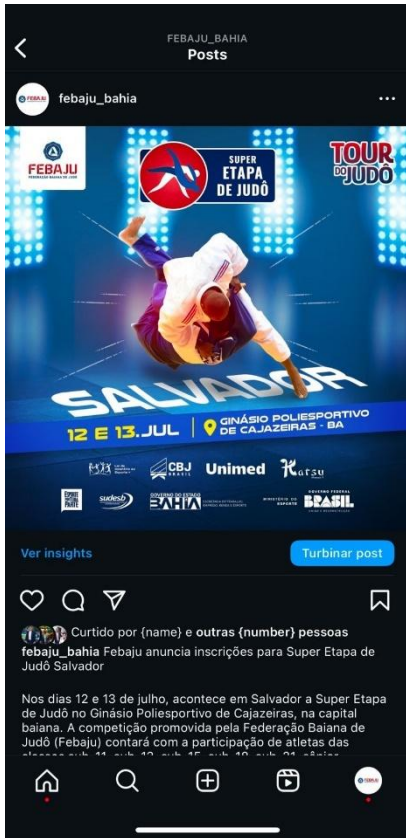



FEBAJU
FEDERAÇÃO BAIANA DE JUDÔ

(71) 98340-6520

contato@febaju.com.br

febaju.com.br





FEBAJU
FEDERAÇÃO BAIANA DE JUDÔ

(71) 98340-6520
contato@febaju.com.br
febaju.com.br





FEBAJU
FEDERAÇÃO BAIANA DE JUDÔ

(71) 98340-6520
contato@febaju.com.br
febaju.com.br

RELATÓRIO COMPARATIVO

Comparativo 2012-2024



CLUBES FILIADOS



ATLETAS CADASTRADOS



Comparativo 2012-2024



COMPETIÇÕES FEBAJU
Nº ATLETAS

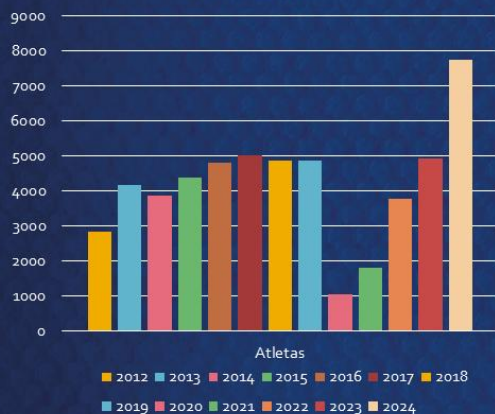

COMPETIÇÕES FEBAJU
Nº CLUBES

